Купить квартиру за 6 000 000 рублей на Штахановского ул., 16

Ростовская область, Городской округ Ростов-на-Дону, Ростов-на-Дону, Штахановского ул., 16

6 000 000 Р
110 294Р за м^2

54.40 м^2	27.00 м^2	8.00 м^2	8 из 17
Общая	Жилая	Кухня	Этаж

Арт. 98887750 Продаю уютную квартиру, с прекрасной планировкой в новом кирпичном доме 2017 года, ЖК "Семья", без обременений! В квартире выполнен очень качественный ремонт, после которого никто не жил! Комнаты изолированные. В доме имеется два лифта (пассажирский и грузовой). Для Вашего комфорта в доме работает круглосуточно консьерж и охрана. Во дворе подземная и гостевая парковка, детская площадка, красивые цветущие клумбы. Закрытая территория . В шаговой доступности располагаются : Школа № 18, Школа № 16. Садик 269, садик 287, садик №20. Ростовский колледж металлообработки и автосервиса. Ростовский колледж технологий машиностроения. Супермаркеты, магазины. Остановки во все районы города. Один собственник! Возможно приобретение в ипотеку! Документы готовы к продажи! Звоните и мы проведем показ в удобное для Вас время! Видео по запросу.

0 с 08.07.2025, обновлен 08.07.2025

Продавец: Зеленькова Светлана

Телефон: +79281614330

Характеристики
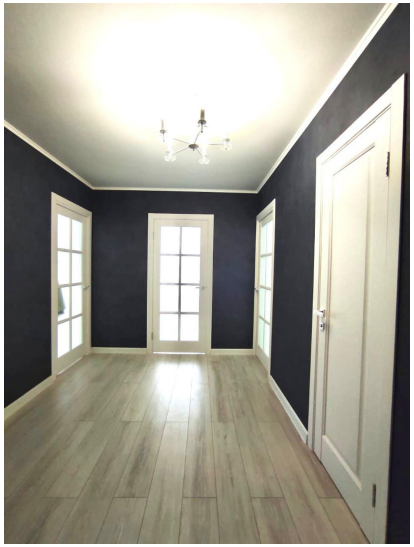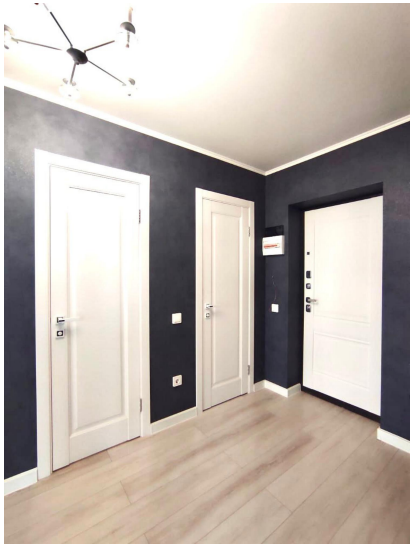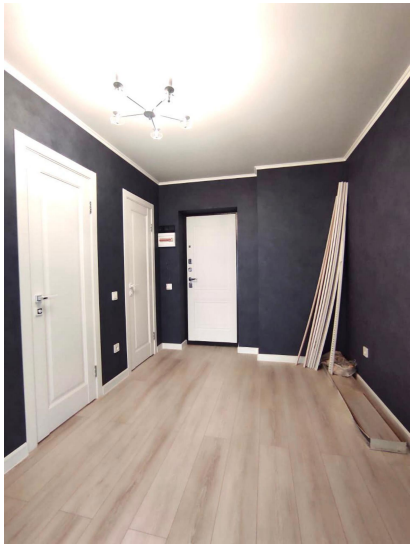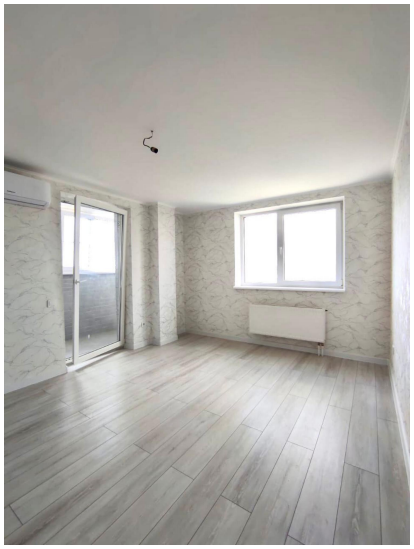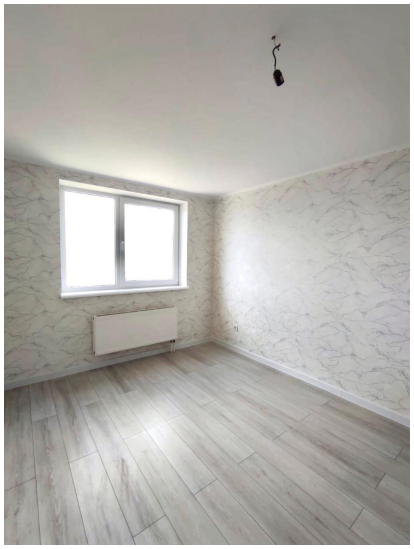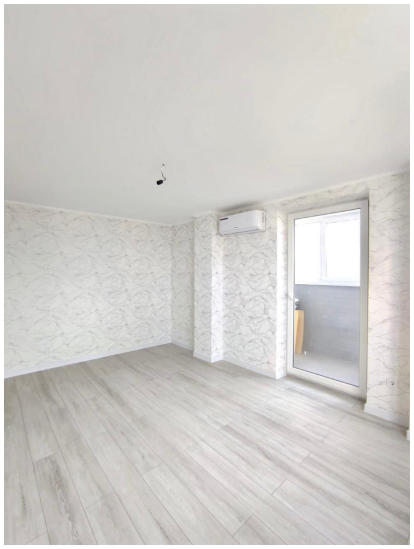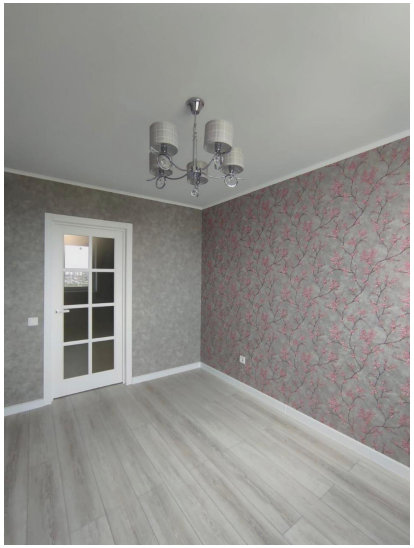
Количество комнат	2	Тип дома	кирпичный
Этаж	8	Этажей всего	17
Наличие балкона	да	Наличие лифта	пассажирский лифт
Санузел	раздельный с/у	Площадь жилая	27.00 кв. м
Площадь кухни	8.00 кв. м	Отделка	под ключ (чистовая)
Вид из окон	на улицу и двор