Купить студию за 2 300 000 рублей на 6-я линия ул., 19

Ростовская область, Городской округ Ростов-на-Дону, Ростов-на-Дону, 6-я линия ул., 19

2 300 000 Р
100 000Р за м^2

23.00 м^2
Общая

1 из 1
Этаж

Арт. 66552859 Продаю однокомнатную квартиру, расположенную на первом этаже, с автономным отоплением. Площадь студии составляет 23 м². В квартире выполнен современный ремонт: пол покрыт ламинатом, в прихожей — плиткой. Санузел совмещён с ванной. В прихожей и ванной - теплый пол. Квартира находится в хорошем состоянии и не имеет обременений. Располагается непосредственно рядом с площадью Театральной, рядом ул. Большая Садовая, мед. институт, парк Революции, Первомайский парк, Покровский собор, театр драмы им. М. Горького, Музыкальный театр. Собственником является один взрослый человек. Подходит любой вид расчета.

0 с 08.07.2025, обновлен 19.08.2025

Продавец: Лялько Мария

Телефон: +79281982722

Характеристики
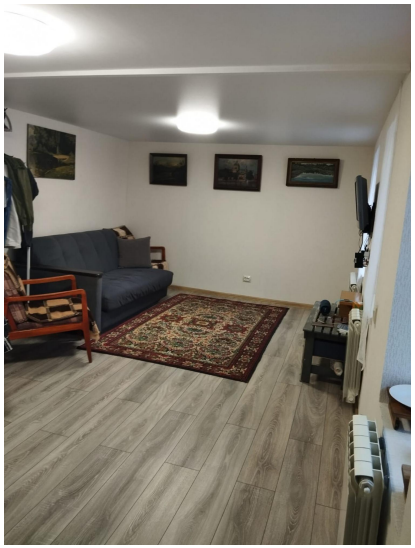
Тип дома	кирпичный	Этаж	1
Этажей всего	1	Студия	да
Санузел	совмещенный с/у	Отделка	под ключ (чистовая)
Вид из окон	во двор