Купить квартиру за 4 200 000 рублей на пр-кт 40-летия Победы, 67/3

Ростовская область, Городской округ Ростов-на-Дону, Ростов-на-Дону, пр-кт 40-летия Победы, 67/3

4 200 000 Р
140 000Р за м^2

30.00 м^2	6.00 м^2	1 из 5
Общая	Кухня	Этаж

Арт. 109938960 Уютная однокомнатная квартира в 10 минутах от центра! Общая площадь- 30 кв.м. Жилая- 18 кв.м. Кухня- 6 кв.м. Квартира расположена на комфортном 1 этаже 5 ти этажного дома. Теплая, без перепланировок. Хороший ремонт. Окна с трехкамерным стеклопакетом с зеркальным напылением. Чистый подъезд, доброжелательные соседи, благоустроенная придомовая территория. Подходят различные формы расчета. Звоните! При звонке указывайте номер лота 109938960 Преимущества работы с нами: · гарантия безопасной сделки; · помощь одобрении ипотеки с дисконтами от банков-партнеров; · все виды расчетов; Дон-МТ недвижимость, 30 лет с Вами!!!

0 с 08.07.2025, обновлен 08.07.2025

Продавец: Дон-МТ

Телефон: +79612698955

Характеристики

Количество комнат	1	Этаж	1
Этажей всего	5	Площадь кухни	6.00 кв. м
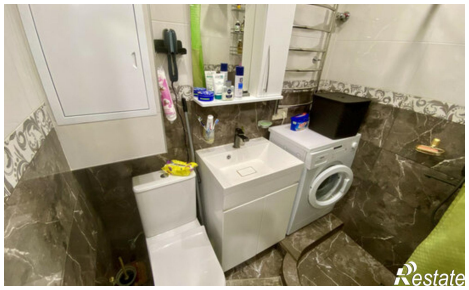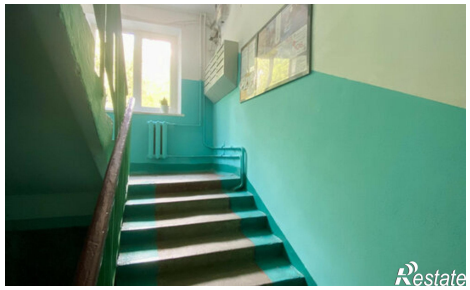
https://rostov-na-donu.restate.ru/obj/prodazha-odnokomnatnoy-kvartiri-pr-kt-40-letiya-pobedy-67-3-18232257077/