Купить квартиру за 5 800 000 рублей на проспект Маршала Жукова, 19/12

Ростовская область, Ростов-на-Дону, проспект Маршала Жукова, 19/12

5 800 000 Р
161 111Р за м^2

36.00 м^2	14.00 м^2	24 из 25
Общая	Кухня	Этаж

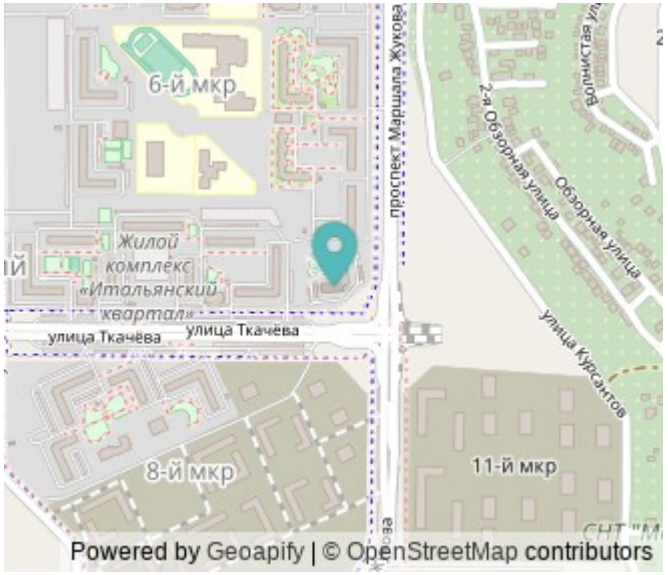

Арт. 109944130 Продается евро двухкомнатная квартира в ЖК «Маршал» Квартира находится в монолитно-кирпичном доме с подземным паркингом и закрытым двором, что обеспечивает комфорт и безопасность для жильцов. Видовая квартира с панорамной лоджией — идеальное решение для тех, кто ценит пространство и вид. Лоджия может использоваться как зона отдыха или полноценный кабинет. В квартире выполнен качественный ремонт в серо-бежевых оттенках, установлены электрика Legrand, керамогранит и вся мебель и техника — готово к заселению без дополнительных вложений. Развитая инфраструктура в шаговой доступности: - Магазин «Пятерочка» на первом этаже - «Магнит», «ВБ», «Озон» и «Гриднев» - Кофейня во дворе - Школа №115 (новый корпус) - Два детских сада - Остановка общественного транспорта в 5 минутах ходьбы Квартира в отличном состоянии, без обременений. Звоните — с удовольствием покажем в удобное для вас время! Вы можете быть абсолютно уверены в безопасности и надежности приобретения недвижимости с нами, потому что: - Каждая сделка проходит под полным юридическим сопровождением наших специалистов. - Мы гарантируем безопасность сделки и максимально оперативное её проведение. - Сопровождаем вас на всех этапах оформления, от выбора объекта до получения ключей. Кроме того, мы предоставляем ...

0 с 07.07.2025, обновлен 08.07.2025

Продавец: Наталья

Телефон: +79612799146

Характеристики
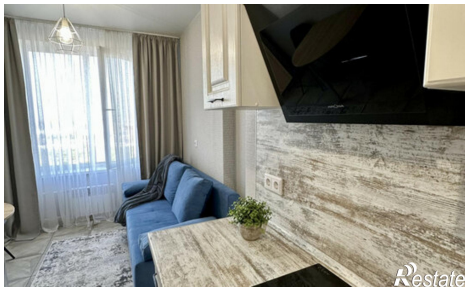
Количество комнат	1	Этаж	24
Этажей всего	25	Площадь кухни	14.00 кв. м