Купить квартиру за 3 450 000 рублей на проспект Стачки, 5

Ростовская область, Ростов-на-Дону, проспект Стачки, 5

3 450 000 Р
127 778Р за м^2

27.00 м^2	16.00 м^2	6.00 м^2	5 из 5
Общая	Жилая	Кухня	Этаж

Арт. 109935125 Продается 1-комнатная квартира Уютная квартира в жилом состоянии — можно заехать и постепенно делать под себя. Санузел и кухня требуют обновления, но в остальном квартира чистая, сухая и светлая. Просторная комната с окном на тихий двор Отличный вариант как для проживания, так и для сдачи в аренду Дом тёплый, кирпичный Соседи спокойные, подъезд чистый Вся инфраструктура рядом: магазины, остановки, школы и поликлиника в шаговой доступности Звоните — покажем в удобное время. Квартира свободна и готова к сделке!

0 с 07.07.2025, обновлен 07.07.2025

Продавец: Собственник

Телефон: +79185105142

Характеристики
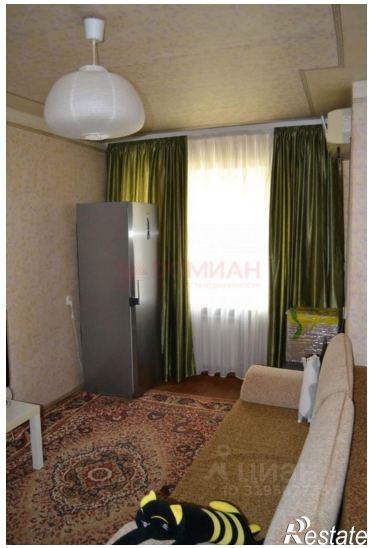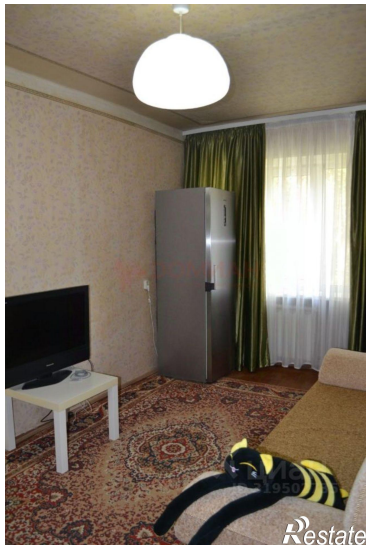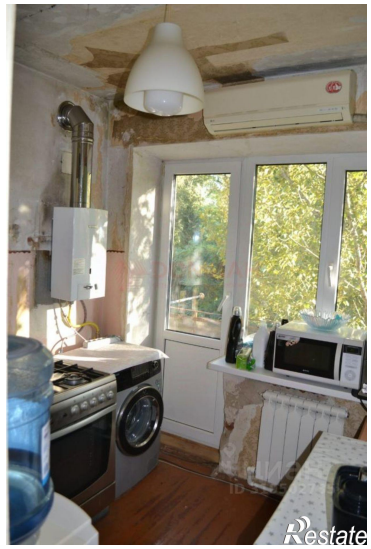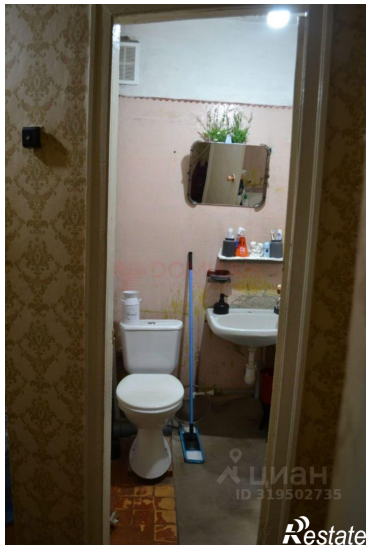
Количество комнат	1	Тип дома	кирпичный
Этаж	5	Этажей всего	5
Площадь жилая	16.00 кв. м	Площадь комнат	17.00 кв. м
Площадь кухни	6.00 кв. м