Сдать квартиру за 35 000 рублей на ул Еременко, 98

Ростовская область, Городской округ Ростов-на-Дону, Ростов-на-Дону, ул Еременко, 98

35 000 Р в месяц

42.00 м^2	16.00 м^2	13.00 м^2	13 из 17
Общая	Жилая	Кухня	Этаж

Сдается уютная однокомнатная квартира с дизайнерским ремонтом на длительный срок. Залог составляет 50 000 рублей. Курение и проживание с животными не допускается. Коммунальные платежи оплачиваются арендатором. Квартира расположена на 13 этаже панельного дома, построенного в 2016 году. В доме есть пассажирский и грузовой лифты, а также открытая парковка во дворе. В квартире имеется вся необходимая мебель: шкафы для хранения, кухонный гарнитур, спальное место. Из техники — холодильник, стирально-сушильная машина,духовой шкаф, варочная панель,посудомоечная машинка, микроволновая печь. В квартире установлены: сплит-система,водонагреватель, теплые полы. Санузел совмещенный.Балкон застеклен, установлены теплые полы. Остановка общественного транспорта находиться в пешей доступности. Рядом с домом все необходимые магазины, пункты выдачи маркетплейсов. В пешей доступности Лента, Гипермаркет Магнит, Золотой Вавилон, ресторан Сицилия.

0 с 07.07.2025, обновлен 07.07.2025

Продавец: Собственник

Телефон: +79885823220

Характеристики

Количество комнат	1	Тип дома	панельный
Этаж	13	Этажей всего	17
Площадь жилая	16.00 кв. м	Площадь кухни	13.00 кв. м
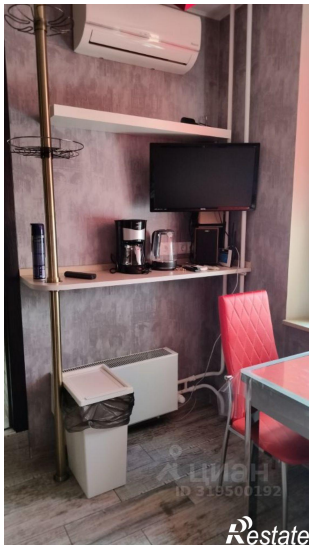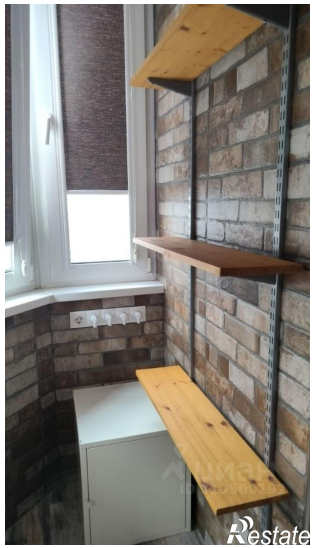
https://rostov-na-donu.restate.ru/obj/arenda-odnokomnatnoy-kvartiri-ul-eremenko-98-18232251593/