Сдать квартиру за 30 000 рублей на ул Берберовская, 8 2

Ростовская область, Городской округ Ростов-на-Дону, Ростов-на-Дону, ул Берберовская, 8 2

30 000 Р в месяц

37.00 м^2	8.00 м^2	4 из 24
Общая	Кухня	Этаж

Сдается светлая и просторная однокомнатная квартира в центре. Квартира в отличном состоянии, выполнен современный ремонт из качественных материалов. В квартире есть все необходимое для жилья: удобная двуспальная кровать, письменный стол в каждой комнате. в квартире присутствует вся нужная техника(телевизор,холодильник, стиральная машина и система водонагрева).В непосредственной близости магазины, пункты выдачи и другие соц. учреждения, аптеки, остановка. Звоните! Ваш комфорт - уже сегодня. Заезжай сейчас - плати потом. Предоставляем рассрочку платежа по комиссионному вознаграждению. *Рассрочка предоставляется банком партнёром Код пользователя: 181387 Номер в базе: 2364504

0 с 07.07.2025, обновлен 07.07.2025

Продавец: Собственник

Телефон: +79198904432

Характеристики

Количество комнат	1	Тип дома	монолитный
Этаж	4	Этажей всего	24
Площадь кухни	8.00 кв. м		

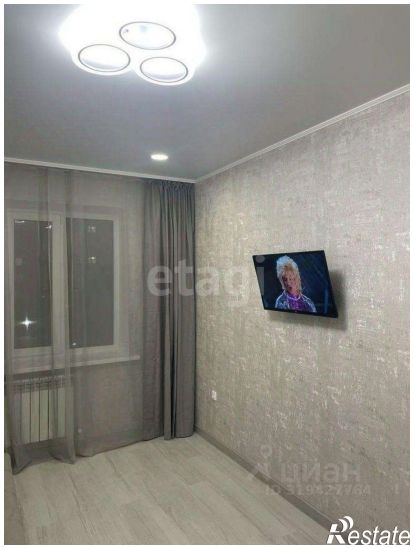

etagi
Restate

etagi
Restate