Купить квартиру за 8 300 000 рублей на проспект Маршала Жукова, 18

Ростовская область, Ростов-на-Дону, проспект Маршала Жукова, 18

8 300 000 Р
113 699Р за м^2

73.00 м^2	36.80 м^2	15.00 м^2	7 из 10
Общая	Жилая	Кухня	Этаж

Продается уютная трехкомнатная квартира в ЖК GraY ! Описание квартиры: Планировка: Просторная кухня-гостиная, две отдельные спальни, современный санузел. Ремонт: Выполнен дизайнерский ремонт с использованием качественных материалов. Мебель: Частично меблирована, все необходимое для комфортной жизни. Особенности ЖК GraY : Территория: Закрытая, охраняемая, с детским садом и поликлиникой. Паркинг: Подземный паркинг на 100 мест с доступом на лифте. Инфраструктура: Торговые кластеры, школа, детский сад на территории. Расположение: Адрес: Пересечение ул. Ткачева и просп. Маршала Жукова. Близость: В радиусе 2,5 км ТРЦ Золотой Вавилон , гипермаркеты Лента и МЕТРО . Транспорт: Отличная транспортная доступность, регулярные маршруты в любую точку города. Удобства на территории: Детские и спортивные площадки. Мангальная зона для отдыха. Дополнительная информация: Подходит под любой вид расчета. Дополнительно оплачивается комиссия с покупателя. Звоните для записи на просмотр! Арт. 64328959

0 с 07.07.2025, обновлен 07.07.2025

Продавец: Собственник

Телефон: +79185431574

Характеристики

Количество комнат	3	Тип дома	кирпичный
Этаж	7	Этажей всего	10
Площадь жилая	36.80 кв. м	Площадь комнат	11.40 кв. м
Площадь кухни	15.00 кв. м		

https://rostov-na-donu.restate.ru/obj/prodazha-tryohkomnatnoy-kvartiri-prospekt-marshala-zhukova-18-18232244906/

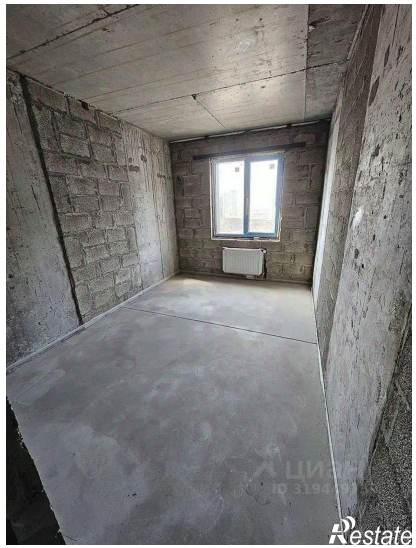

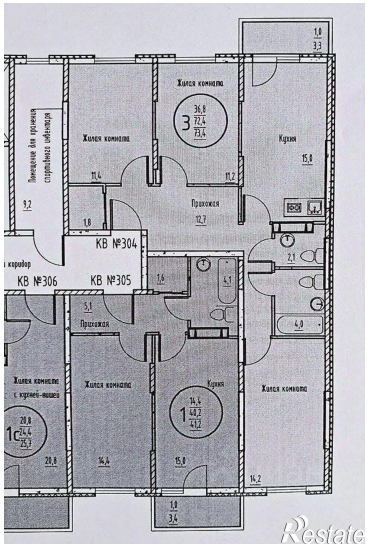

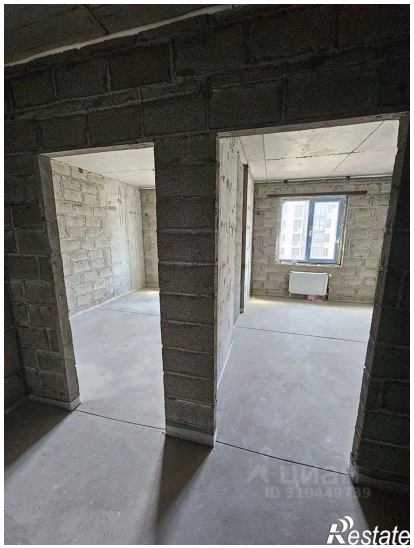

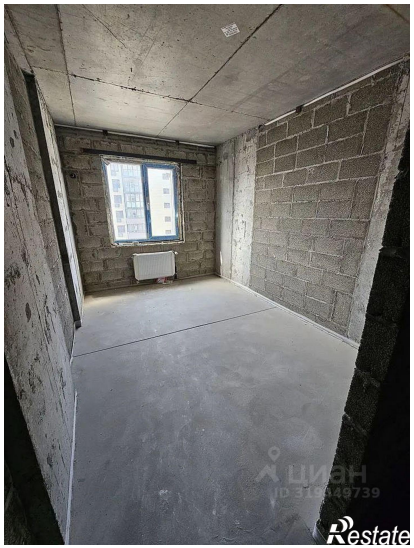

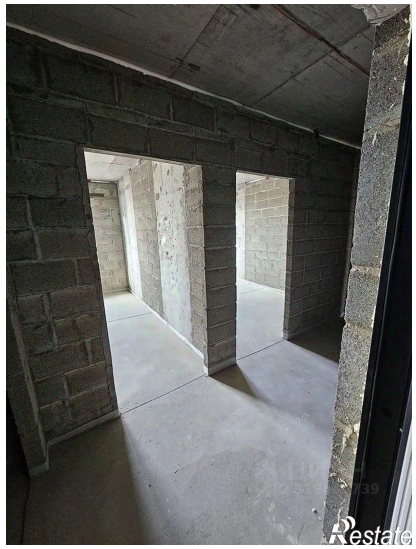

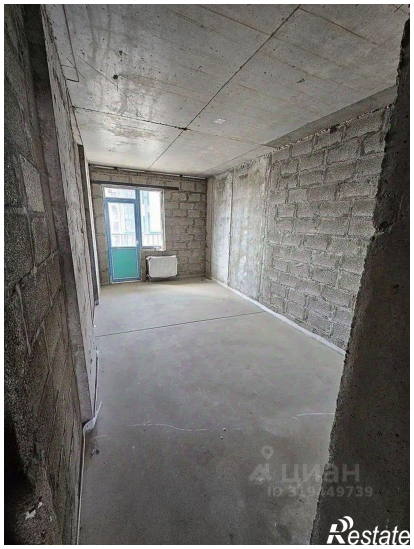

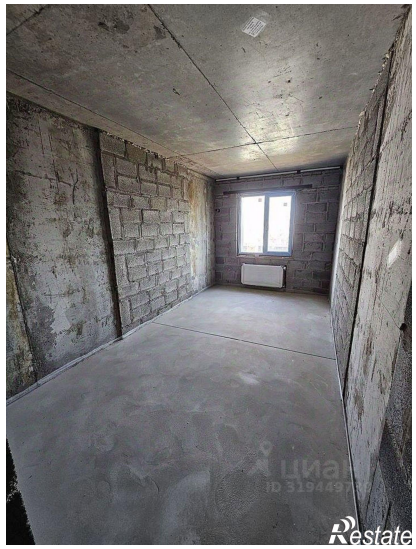

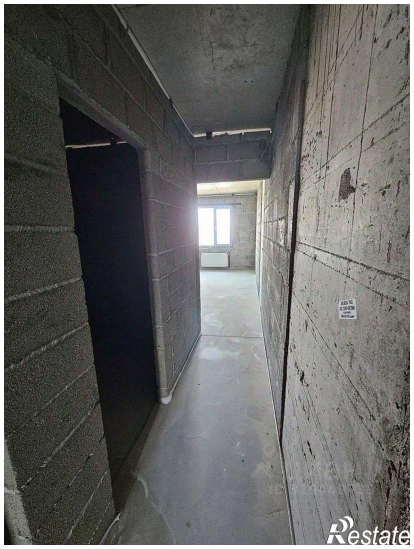

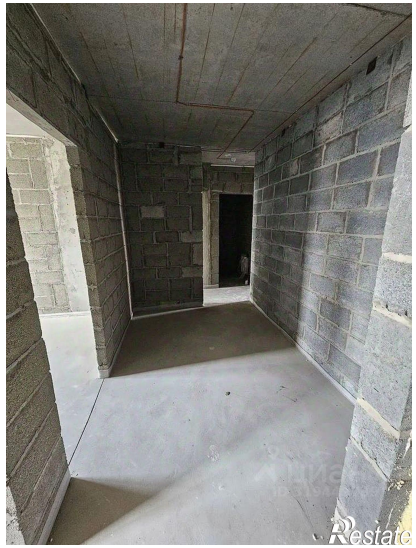
Restate

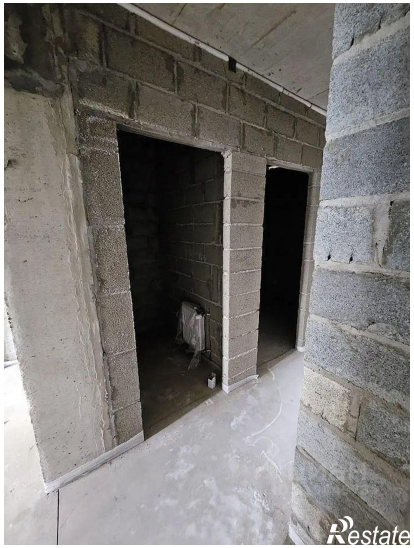
Restate