Купить квартиру за 7 450 000 рублей на Гарнизонный пер, 3

Ростовская область, Городской округ Ростов-на-Дону, Ростов-на-Дону, Гарнизонный пер, 3

7 450 000 Р
135 455Р за м^2

55.00 м^2	14.00 м^2	4 из 25
Общая	Кухня	Этаж

Продается двухкомнатная квартира с мебелью. В квартире выполнен евро ремонт. Вся мебель и техника, которую вы видите на фото, остается. На кухне- практически новый кухонный гарнитур, стол раздвижной, дизайнерские стулья. Раскладной диван, выход на французский балкон (такой выход есть из каждой комнаты) Каждая из спален оборудована всей необходимой мебелью. В одной из них Сплит- система. В доме 3 лифта- 2 грузовых, один пассажирский. Консьерж и круглосуточная охрана На первом этаже дома коммерческие помещения. Во двор дома въезд автомобилей запрещён территория закрытая, а значит ваши дети будут в безопасности проводить время на детской площадке. В пешей доступности школа 115 (современная, новая) Сетевые продуктовые магазины, ТРЦ Левенцовский , фитнес центры. Код пользователя: 184083 Номер в базе: 8981519

0 с 07.07.2025, обновлен 07.07.2025

Продавец: Собственник

Телефон: +79888905582

Характеристики

Количество комнат	2	Тип дома	монолитный
Этаж	4	Этажей всего	25
Площадь кухни	14.00 кв. м		

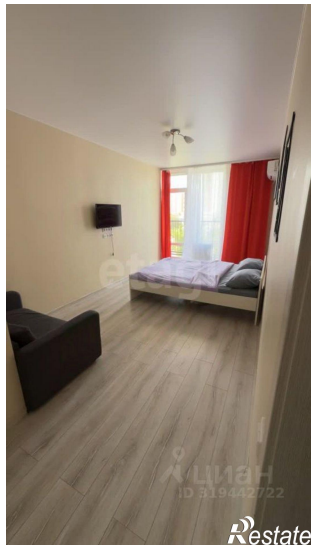
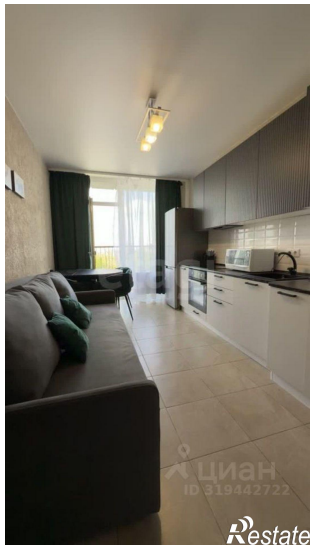

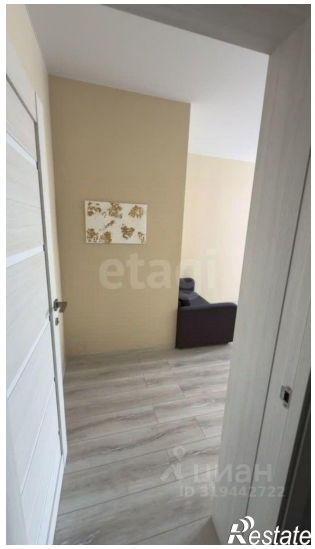

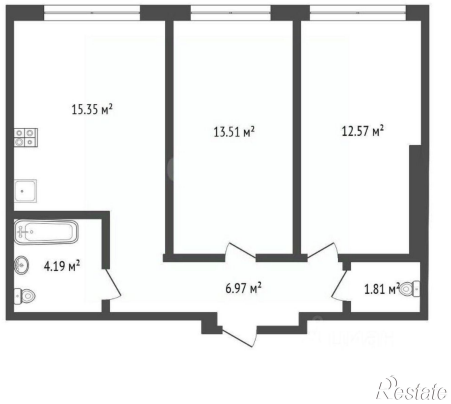
15.35 м²
13.51 м²
12.57 м²
4.19 м²
6.97 м²
1.81 м²
Restate