Сдать квартиру за 35 000 рублей на улица Мечникова, 37

Ростовская область, Ростов-на-Дону, улица Мечникова, 37

35 000 Р в месяц

31.00 м^2	16.00 м^2	8.00 м^2	18 из 23
Общая	Жилая	Кухня	Этаж

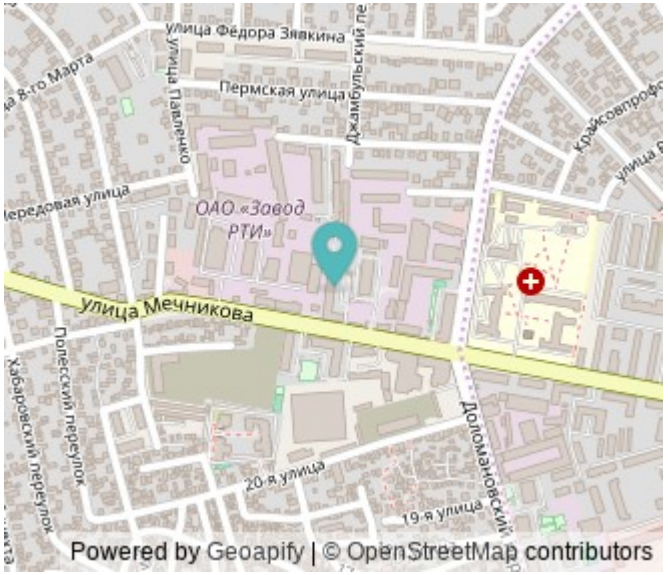

Современная и уютная однокомнатная квартира в новом доме находится по адресу Мечникова ул., 37 в живописном районе города Ростов-на-Дону. Стильное пространство из которого открывается потрясающий вид на город. Квартира оснащена всем необходимым для комфортного проживания здесь есть холодильник, телевизор и стиральная машина. Санузел совмещенный. При строительстве дома использовались современные технологии, и он был построен всего в 2021 году. Эта квартира идеально подойдет как для одного человека, так и для пары. Здесь вы найдете все необходимые условия для комфортного проживания. Отличное месторасположение, новый современный дом, удобства и прекрасный вид делают эту квартиру отличным выбором для аренды. Не упустите шанс стать жильцом этого прекрасного жилья! Звоните прямо сейчас, квартира свободна!!!

0 с 06.07.2025, обновлен 06.07.2025

Продавец: Собственник

Телефон: +79198710861

Характеристики

Количество комнат	1	Этаж	18
Этажей всего	23	Площадь жилая	16.00 кв. м
Площадь кухни	8.00 кв. м		

https://rostov-na-donu.restate.ru/obj/arenda-odnokomnatnoy-kvartiri-ulica-mechnikova-37-18232243296/

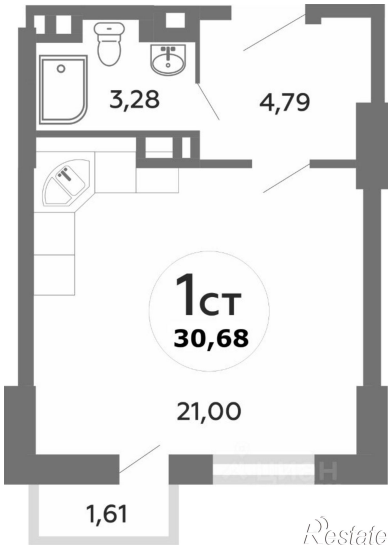

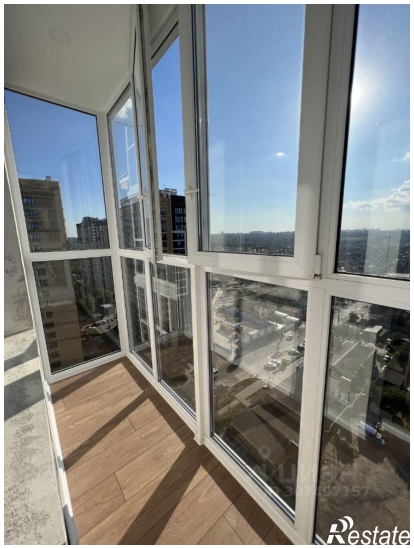

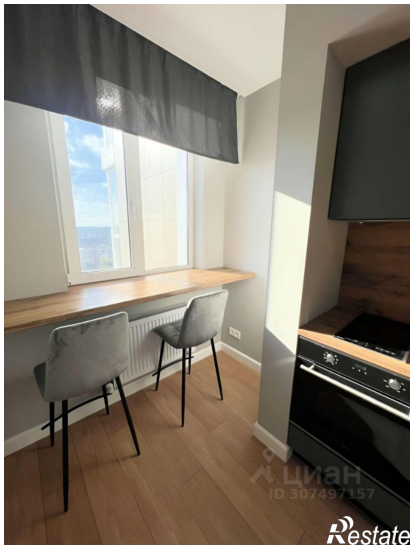

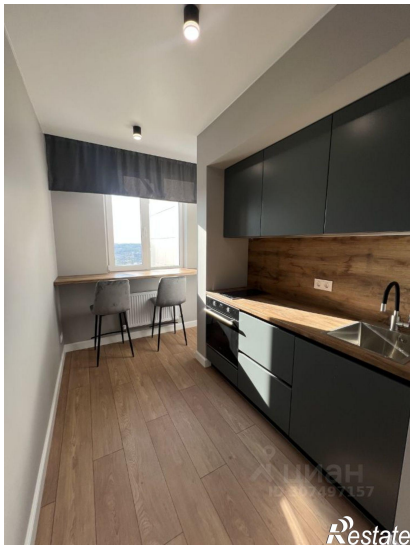

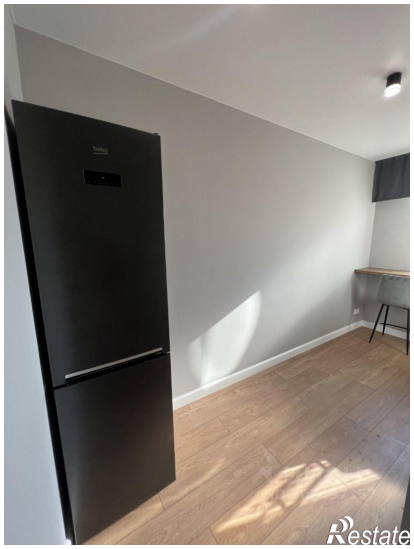

Restate

Restate