Купить квартиру за 4 000 000 рублей на ул Магнитогорская, 9/2

Ростовская область, Городской округ Ростов-на-Дону, Ростов-на-Дону, ул Магнитогорская, 9/2

4 000 000 Р
78 431Р за м^2

51.00 м^2	30.00 м^2	8.00 м^2	1 из 6
Общая	Жилая	Кухня	Этаж

Арт. 109747236 **Продаётся 2-комнатная квартира с раздельными комнатами! ** **Готовый вариант под ремонт** лучше, чем бабушкин с коврами и хламом, который нужно вывозить! **Хороший метраж** просторно и удобно. **Отличная локация** рядом детский сад , вся инфраструктура под рукой . **Идеальный вариант** для тех, кто хочет сделать ремонт под себя! **Звоните, пишите покажу в любое время!** #Продажа #Квартира #Ремонт #ХорошаяЛокация

0 с 06.07.2025, обновлен 06.07.2025

Продавец: Собственник

Телефон: +79198905501

Характеристики
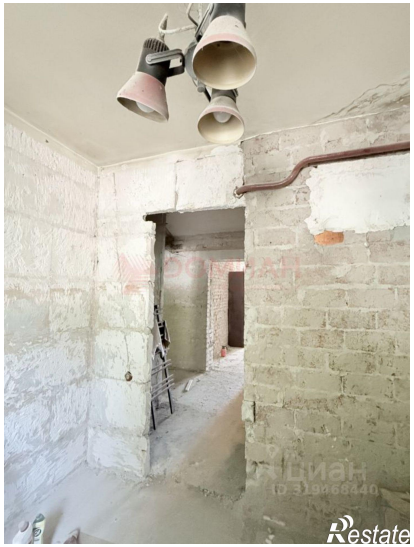
Количество комнат	2	Тип дома	кирпичный
Этаж	1	Этажей всего	6
Площадь жилая	30.00 кв. м	Площадь комнат	18.00 кв. м
Площадь кухни	8.00 кв. м