Купить квартиру за 5 200 000 рублей на Магнитогорская улица, 2Б

Ростовская область, Ростов-на-Дону, Магнитогорская улица, 2Б

5 200 000 Р
123 810Р за м^2

42.00 м^2	17.00 м^2	14.00 м^2	9 из 19
Общая	Жилая	Кухня	Этаж

Арт. 108423551 В продаже представлена евро-2ух комнатная квартира общей площадью 42 кв.м. В квартире выполнен качественный ремонт с использованием качественных материалов. Кухня оборудованная всей необходимой встроенной бытовой техникой. В спальне двух спальная кровать, выход на застекленную лоджию. Ванная комната совмещенная с с/у и выложенная керамогранитом, установлена стиральная машина. В коридоре встроенная гардеробная. В квартире напольное покрытие ламинат с фаской 33 класса в гостиной. В Кухонной зоне, в коридоре и ванной керамогранит- установлена система теплый пол. При продаже мебель и бытовая техника полностью остаются! Дворовая территория ухоженная, детская площадка, спортивная площадка, консьерж, видеонаблюдение. Дом находиться в отличном месте, рядом шикарная транспортная развязка, все в шаговой доступности: магазины, детский сад, поликлиника, остановки, торговый центр. Подходит любой тип расчета, торг. Звоните, мы с удовольствие проведем показ данного объекта!

0 с 04.07.2025, обновлен 04.07.2025

Продавец: Собственник

Телефон: +79885700962

Характеристики

Количество комнат	1	Тип дома	кирпично-монолитный
Этаж	9	Этажей всего	19
Площадь жилая	17.00 кв. м	Площадь комнат	17.00 кв. м
Площадь кухни	14.00 кв. м		

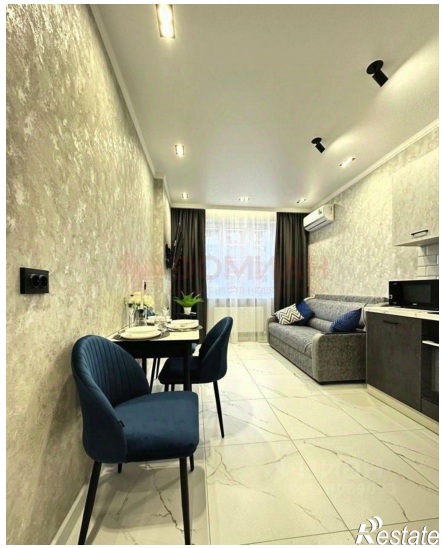
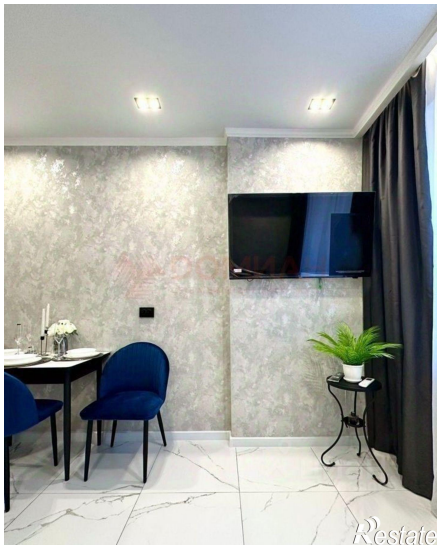
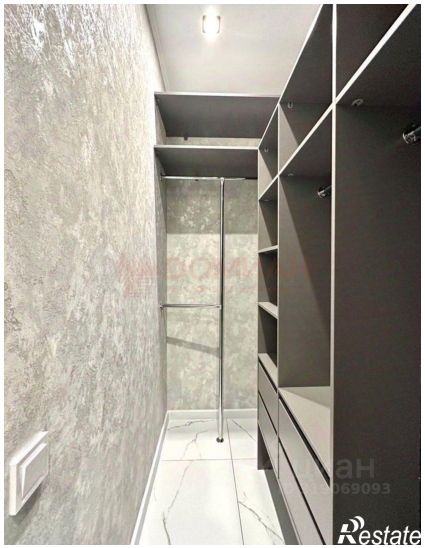
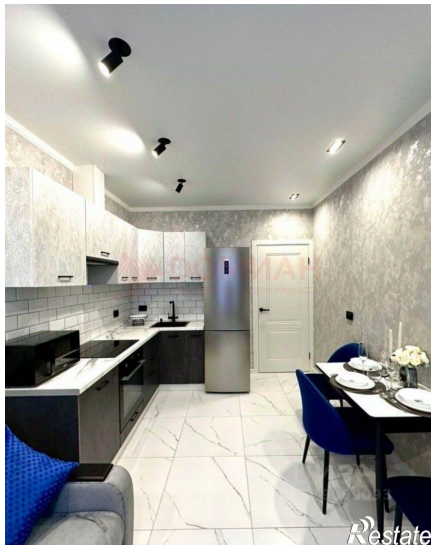
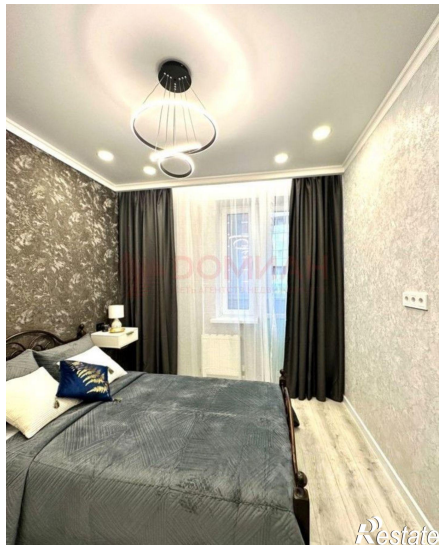

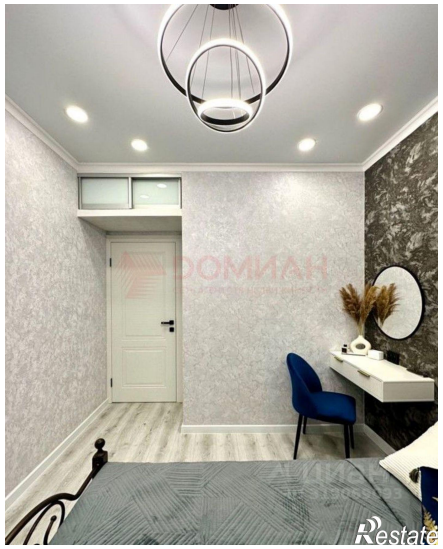

Restate

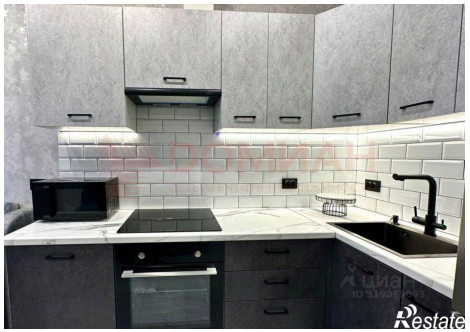
Restate