Купить квартиру за 8 990 000 рублей на переулок Салютина, 2Б

Ростовская область, Ростов-на-Дону, переулок Салютина, 2Б

8 990 000 Р
109 634Р за м^2

82.00 м^2	43.50 м^2	13.00 м^2	6 из 7
Общая	Жилая	Кухня	Этаж

Арт. 83277023 Эксклюзивная квартира для истинных ценителей! К продаже представлена уникальная трех-комнатная квартира общей площадью 80,1м2 . В квартире никто не проживал! -Расположена в одном из самых качественных домов на Вертолетном поле , ЖК Семейный на 6 из 7 этажей. О квартире: Шикарная планировка : Три изолированные комнаты (16, 15,12 м2) , большая кухня-гостинная 16 м2, своя гардеробная, прачечная, две просторных лоджии. Ламинат 33 класса, разводка электрики из самых высококачественных материалов, премиальная краска (Планировалась, для проживания с маленькими детьми) -комфортный 6-й этаж, -отличный вид из окон , О доме: -Кирпичный дом 2019 года постройки -Детская и спортивная площадка -Система видео-наблюдения -Консьерж-сервис -Наземная парковка(всегда есть места) Локация: Расположение комплекса в одном из лучших районов города на Вертолетном поле - район комфортный и удобный для проживания, в шаговой доступности находятся: - Магазины (Пятерочка, Магнит) - торговые развлекательные центр (Сокол)- 5 минут - остановки общественного транспорта, убывающего в любую точку города. - детский сад, элитные школы - салоны красоты, медицинские центры - фитнес-клуб, аптеки. - пешая доступность до кафе, ресторанов и пиццерий . ЛЕГКО КУПИТЬ: - Один взрослый ...

0 с 04.07.2025, обновлен 04.07.2025

Продавец: Собственник

Телефон: +79188904678

Характеристики

Количество комнат	3	Тип дома	кирпично-монолитный
Этаж	6	Этажей всего	7
Площадь жилая	43.50 кв. м	Площадь комнат	16.60 кв. м
Площадь кухни	13.00 кв. м		
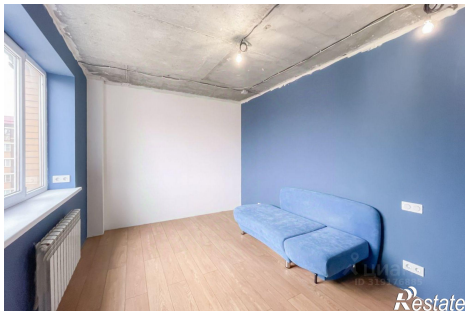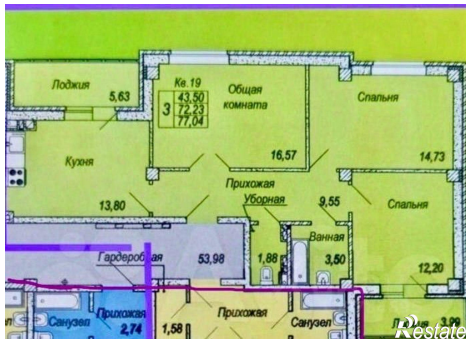
https://rostov-na-donu.restate.ru/obj/prodazha-tryohkomnatnoy-kvartiri-pereulok-salyutina-2b-18232230801/