Купить квартиру за 5 500 000 рублей на ул Скачкова, 54

Ростовская область, Городской округ Ростов-на-Дону, Ростов-на-Дону, ул Скачкова, 54

5 500 000 Р
144 737Р за м^2

38.00 м^2	18.00 м^2	15.00 м^2	15 из 18
Общая	Жилая	Кухня	Этаж

Арт. 86802661 Продается прекрасная 1-к квартира. Уютная кухня , просторная комната , совмещенный санузел , лоджия. Квартира находиться на видовом этаже. Достаточно мест для хранения. Удобная транспортная развилка. Подходит для жизни , и для сдачи в аренду. Ответственный менеджер Бабыкина Марина.

0 с 04.07.2025, обновлен 04.07.2025

Продавец: Собственник

Телефон: +79895519101

Характеристики

Количество комнат	1	Тип дома	панельный
Этаж	15	Этажей всего	18
Площадь жилая	18.00 кв. м	Площадь комнат	18.00 кв. м
Площадь кухни	15.00 кв. м		

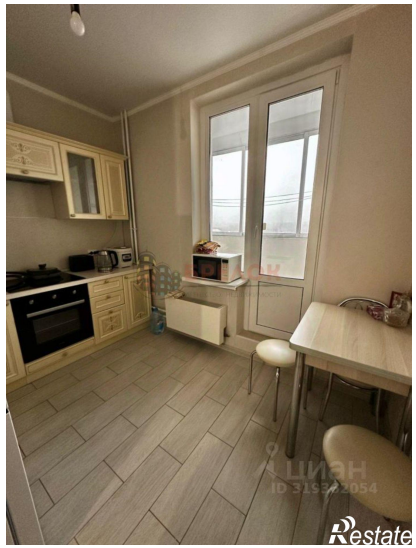
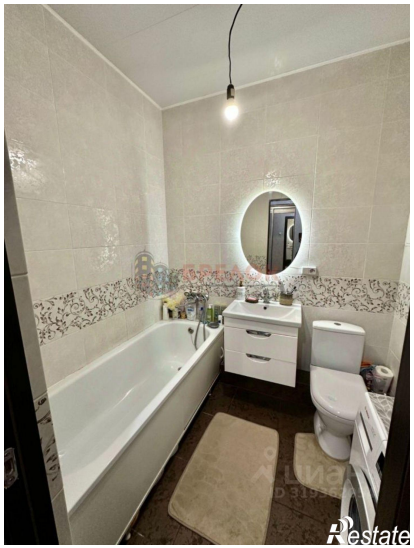

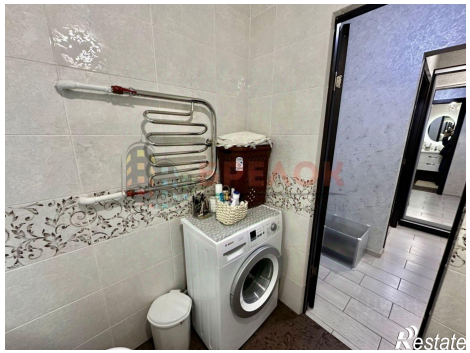

БРЕЛОК
Restate

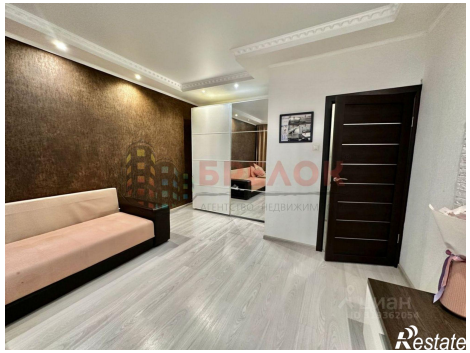
БРЕЛОК
Restate