Купить квартиру за 12 900 000 рублей на ул Нариманова, 78

Ростовская область, Городской округ Ростов-на-Дону, Ростов-на-Дону, ул Нариманова, 78

12 900 000 Р
172 000Р за м^2

75.00 м^2	9.00 м^2	8 из 10
Общая	Кухня	Этаж

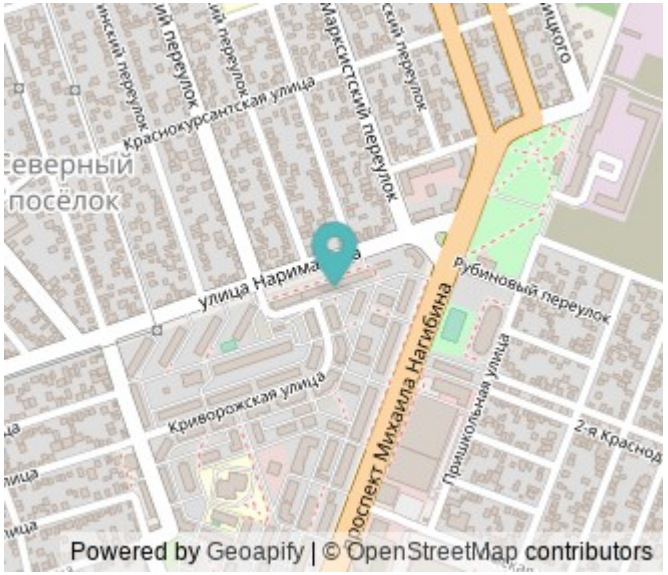

Арт. 109375715 В продаже квартира ДЛЯ БОЛЬШОЙ СЕМЬИ - 4 !!!! комнатная : три спальни 11,7 и 12,3 с выходом на лоджию и спальня 8,2. Просторная гостиная -17.2 с выходом на балкон и прекрасным видом, не застроенным многоэтажными домами. Кухня -9,3 с отдельной кладовой комнатой. Квартира находится в крепком кирпичном доме , 1985 года постройки. На 8 этаже из 10. Обслуживается компанией Квадро. Подьезд чистый после капитального ремонта, лифт новый. Из подьезда выход в обе стороны дома , что очень удобно. Тамбур на две квартиры, где так же есть кладовая , для дополнительного хранения. Местоположение дома очень комфортное - до ЦЕНТРА города 10 минут на общественном транспорте. Рядом с домом находится три школы : Источник знаний, № 82, № 90. Два детских садика. Много магазинов, торговый центр Горизонт, аквапарк Н2О. В квартире сделан свежий ремонт, установлены новые межкомнатные и входная двери. Еще не закончен ремонт в одной спальне и на кухне. Показ оперативный по договоренности ! Ипотека подходит ! ЗВОНИТЕ !

0 с 04.07.2025, обновлен 04.07.2025

Продавец: Наталья

Телефон: +79612806796

Характеристики
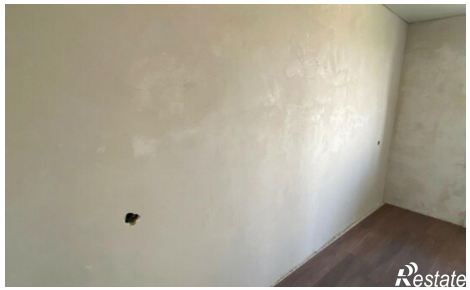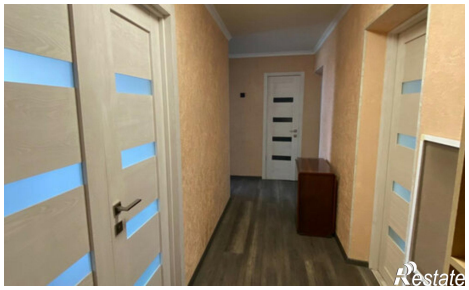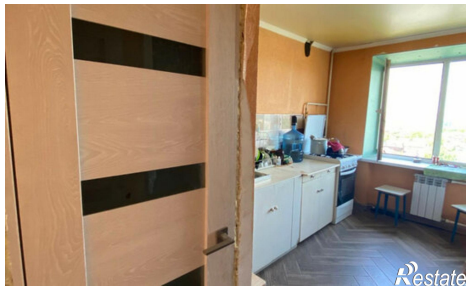
Количество комнат	4	Этаж	8
Этажей всего	10	Площадь кухни	9.00 кв. м