Сдать квартиру за 30 000 рублей на ул Максима Горького, 217/60

Ростовская область, Городской округ Ростов-на-Дону, Ростов-на-Дону, ул Максима Горького, 217/60

30 000 Р в месяц

31.00 м^2	16.40 м^2	6.00 м^2	4 из 5
Общая	Жилая	Кухня	Этаж

Каталожный номер — F041475 НЕ ФЕЙК. Сдается однокомнатнатна квартира в центре г. Ростова-на-Дону. Район Донской государственной публичной библиотеки. Рядом ВУЗы, колледжи, кафе, прогулочная зона на ул. Пушкинской. Для комфортного проживания имеется необходимая мебель и техника. Чистый подъезд. Дом после капитального ремонта. Отличное предложение для студентов. Арендная плата 30000 руб. плюс коммунальные платежи. Без залога. Комиссия агентству 21000 руб. при подписании договора найма. Показ по предварительной договоренности.

7 с 04.07.2025, обновлен 04.07.2025

Продавец: Собственник

Телефон: +79185508598

Характеристики

Количество комнат	1	Этаж	4
Этажей всего	5	Площадь жилая	16.40 кв. м
Площадь комнат	16.00 кв. м	Площадь кухни	6.00 кв. м
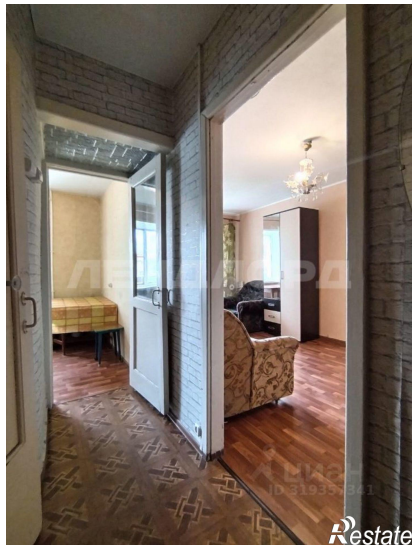
https://rostov-na-donu.restate.ru/obj/arenda-odnokomnatnoy-kvartiri-ul-maksima-gorkogo-217-60-18232222003/