Сдать квартиру за 27 000 рублей на проспект Ленина, 223

Ростовская область, Ростов-на-Дону, проспект Ленина, 223

27 000 Р в месяц

30.00 м^2	18.00 м^2	6.00 м^2	4 из 5
Общая	Жилая	Кухня	Этаж

Сдаётся уютная однокомнатная квартира площадью 30 кв. м на четвертом этаже пятиэтажного дома. Отличный выбор для тех, кто ищет комфортное жилье в удобном районе. Квартира расположена в доме с наземной парковкой, поэтому всегда найдется место для вашего автомобиля. В квартире сделан косметический ремонт, что создаёт приятную атмосферу для жизни. Просторная жилая площадь 18 кв. м с мебелью в комнате и на кухне. Здесь есть всё необходимое для комфортного проживания: кондиционер, холодильник и стиральная машина. В ванной комнате установлена ванна, поэтому можно расслабиться после трудового дня. Из окон открывается вид на улицу, что добавляет свет и воздушность в интерьер. Также есть балкон, где можно насладиться свежим воздухом. Дом находится в отличном состоянии, подъезды чистые и ухоженные. Рядом с домом расположены школы, детские сады и клиники, что особенно удобно для семей с детьми. В шаговой доступности находятся магазины, где можно быстро приобрести все необходимое. Отличная транспортная доступность позволит вам быстро добираться до центра города и других районов. Условия аренды: арендная плата обсуждается, коммунальные услуги оплачиваются отдельно. Возможно проживание одного или двух человек. Предоплата за первый месяц и страховой депозит обязательны. Квартира сдаётся напрямую ...

3 с 04.07.2025, обновлен 04.07.2025

Продавец: Собственник

Телефон: +79882505561

Характеристики

Количество комнат	1	Этаж	4
Этажей всего	5	Площадь жилая	18.00 кв. м
Площадь кухни	6.00 кв. м		

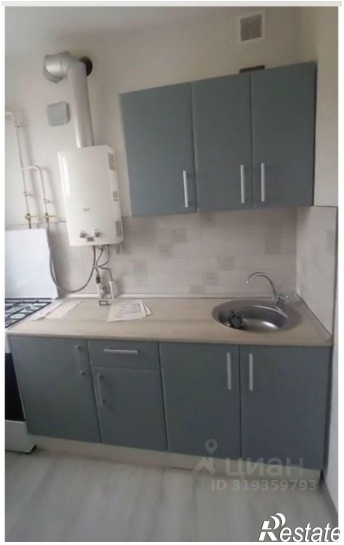

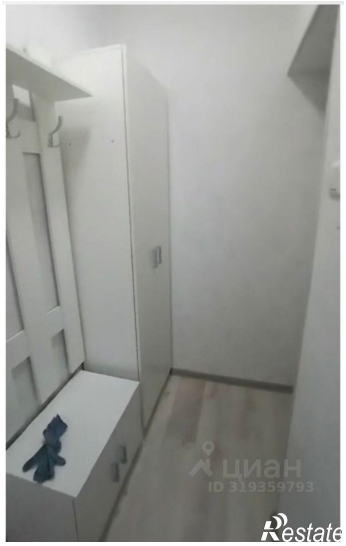
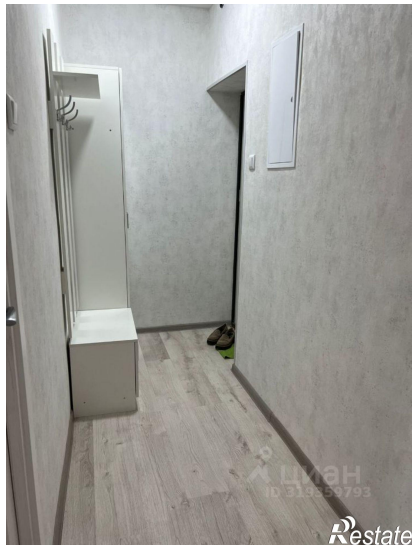

ЦИАН
ID 319359793
Restate