Купить квартиру за 6 900 000 рублей на Орбитальная улица, 28

Ростовская область, Ростов-на-Дону, Орбитальная улица, 28

6 900 000 Р
121 053Р за м^2

57.00 м^2	33.00 м^2	8.00 м^2	5 из 10
Общая	Жилая	Кухня	Этаж

Арт. 105551021 В продаже 2-комнатная квартира расположена на 5 этаже 10 этажного дома в Северном микрорайоне. В квартире остается практически вся мебель, два кондиционера встроенная кухня, диван, шкафы купе. В 2024г. сделан косметический ремонт. Можно заехать и жить. В шаговой доступности гимназия, школа, два садика, супермаркеты. Отличная транспортная доступность, уехать можно в любую точку города. Агентство недвижимости Брелок - НАДЕЖНЫЙ ПАРТНЕР AVITO АН Брелок - лучшее агентство недвижимости на вторичном рынке жилья по версии международного конкурса CREDO 2024. Мы члены Российской гильдии риелторов и Южной палаты недвижимости, сотрудники нашей компании аттестованы, а агентство сертифицировано на соответствие требований Национального стандарта!

0 с 03.07.2025, обновлен 03.07.2025

Продавец: Собственник

Телефон: +79198913465

Характеристики
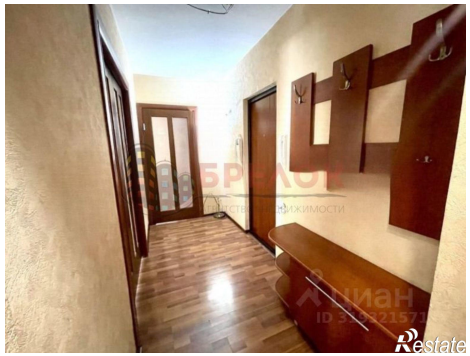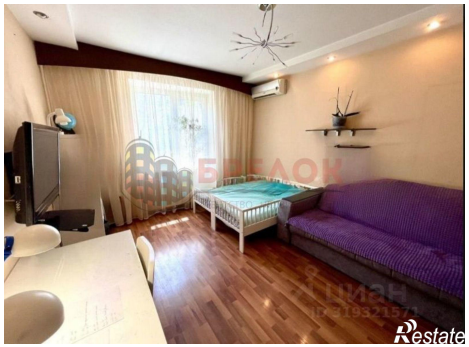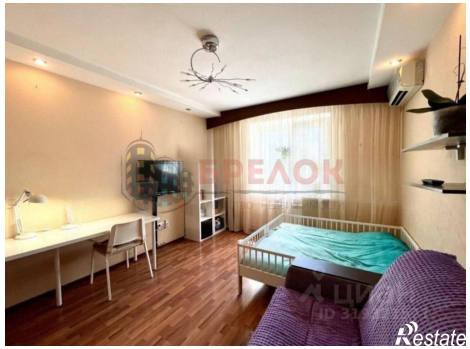
Количество комнат	2	Тип дома	панельный
Этаж	5	Этажей всего	10
Площадь жилая	33.00 кв. м	Площадь комнат	20.00 кв. м
Площадь кухни	8.00 кв. м