Купить квартиру за 6 200 000 рублей на улица Висаитова, 3

Ростовская область, Ростов-на-Дону, улица Висаитова, 3

6 200 000 Р
95 385Р за м^2

65.00 м^2	9.00 м^2	11 из 18
Общая	Кухня	Этаж

Арт. 74857725 В продаже светлая и уютная квартира в новом доме, идеальный 12 этаж(золотая середина)В квартире частично остается техника и мебель, состояние заходи и живиОтличное месторасположение ,развитая инфраструктура, рядом магазины, ТЦ, остановка общественного транспорта ,в 5 минутах ходьбы школа и детский сад. Звоните! Юридическое сопровождение! Оформление ипотеки Безопасная сделка!

0 с 03.07.2025, обновлен 03.07.2025

Продавец: Карпо

Телефон: +79612793438

Характеристики
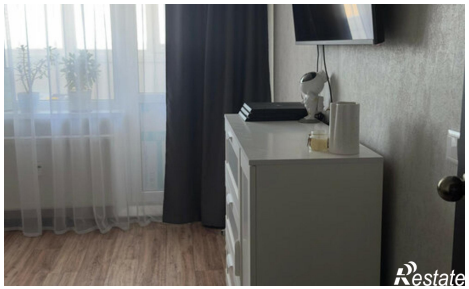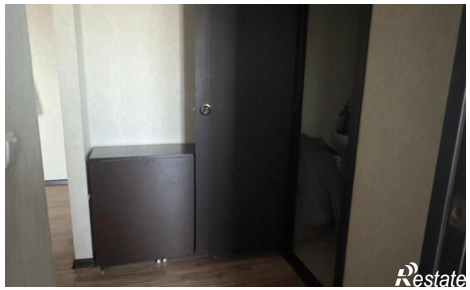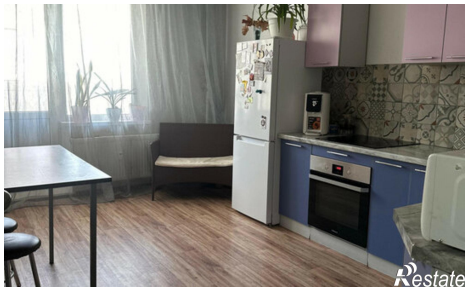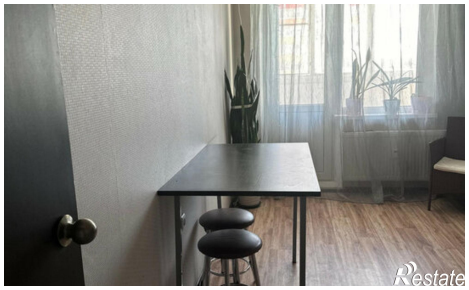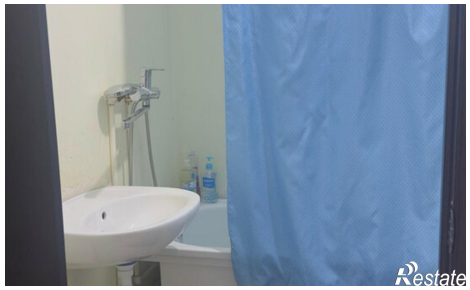
Количество комнат	2	Этаж	11
Этажей всего	18	Площадь кухни	9.00 кв. м