Купить квартиру за 7 700 000 рублей на Орбитальная улица, 46

Ростовская область, Ростов-на-Дону, Орбитальная улица, 46

7 700 000 Р
140 000Р за м^2

55.00 м^2	28.00 м^2	15.00 м^2	12 из 18
Общая	Жилая	Кухня	Этаж

Продается уютная светлая евротрешка с панорамными остеклением. В квартире есть все для комфортного проживания: встроенная бытовая техника, посудомоечная машина, холодильник, микроволновая печь, духовой шкаф, вытяжка, варочная панель, сплит система. Установлен водонагреватель, который сделает Вас независимым от отключения ГВС. Вся мебель остается в квартире, за исключением некоторой техники. Район с развитой инфраструктурой, все в шаговой доступности: школы, детские сады, магазины, ТЦ. Хорошая транспортная развязка, можно уехать в любую точку города. Заинтересовал данный объект или остались вопросы? Звоните или пишите в удобное для вас время! С уважением, Ваш специалист по недвижимости, Ольга Проскурякова. Агентство недвижимости ЯРД 12 лет на рынке. Мы поможем Вам профессионально решить любой вопрос, связанный с покупкой или продажей недвижимости. Проверим юридическую чистоту объекта и продавца по 12 инстанциям. Подадим заявку на ипотеку в несколько банков из нашего офиса и расскажем, как вернуть до 650 т.р. с покупки объекта. Хотите работать у нас в компании - ПИШИТЕ/ЗВОНИТЕ.

0 с 03.07.2025, обновлен 03.07.2025

Продавец: Собственник

Телефон: +79885619276

Характеристики

Количество комнат	2	Тип дома	монолитный
Этаж	12	Этажей всего	18
Площадь жилая	28.00 кв. м	Площадь кухни	15.00 кв. м

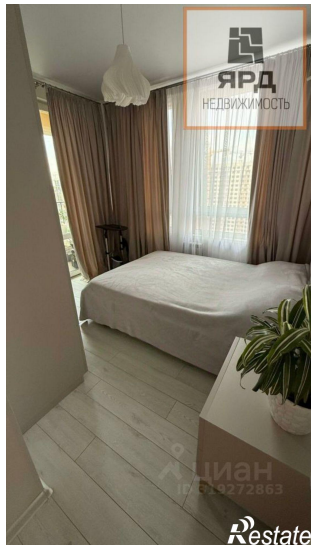
ЯРД
НЕДВИЖИМОСТЬ
Restate

ЯРД
НЕДВИЖИМОСТЬ
Restate

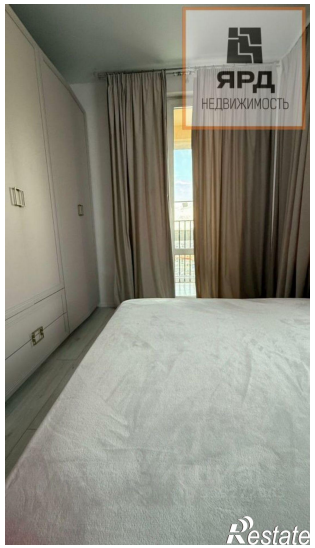
ЯРД
НЕДВИЖИМОСТЬ
Restate

ЯРД
НЕДВИЖИМОСТЬ
Restate

ЯРД
НЕДВИЖИМОСТЬ
Restate

ЯРД
НЕДВИЖИМОСТЬ
Restate

ЯРД
НЕДВИЖИМОСТЬ
Restate