Купить квартиру за 5 000 000 рублей на Магнитогорская улица, 1

Ростовская область, Ростов-на-Дону, Магнитогорская улица, 1

5 000 000 Р
125 000Р за м^2

40.00 м^2	14.00 м^2	10 из 19
Общая	Кухня	Этаж

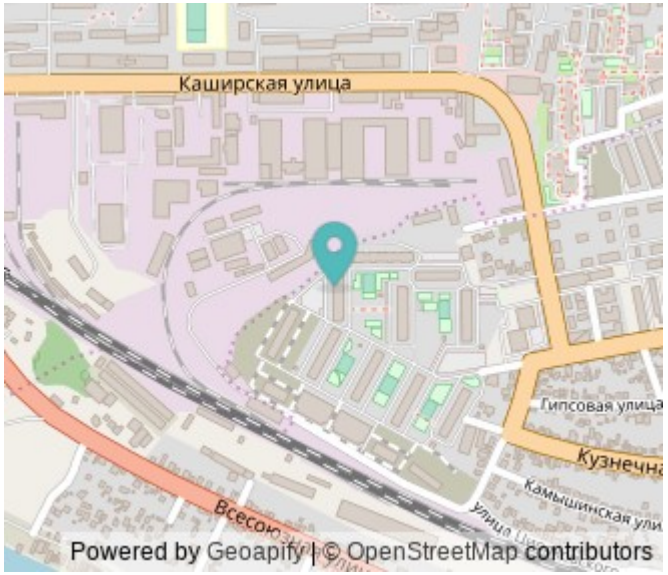

Арт. 70480670 Продается 1а комнатная квартира. В квартиры выполнен качественный ремонт. Ванная комната совмещенная с с/у выложенная керамогранитом. Кухонная зона оборудованная качественным гарнитуром выполненным на заказ. Напольное покрытие ламинат, в прихожей и кухне керамогранит-теплый пол. Двери шпон. Натяжной потолок. Пред домовая территория чистая и ухоженная, во дворе имеется большая детская площадка, большое количество парковочных мест, так же имеется многоуровневая парковка. Домовая котельная!! Нет сезонного отключения горячей воды!!! Подходит любой тип расчета, торг. Звоните, мы с удовольствие проведем показ данного объекта! Развитая инфраструктура включает в себя: автобусные остановки, детский сад, школа, салоны красоты, поликлинику, стоматологию, супермаркеты , пекарня, спорт-зал, бассейн, оборудованные места для отдыха, имеется парковка, детские и спортивные площадки.

0 с 03.07.2025, обновлен 03.07.2025

Продавец: Мария

Телефон: +79612802309

Характеристики
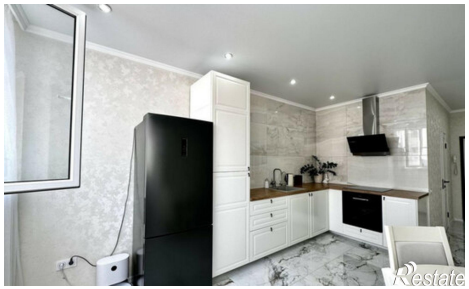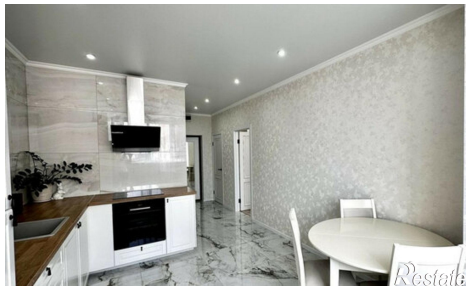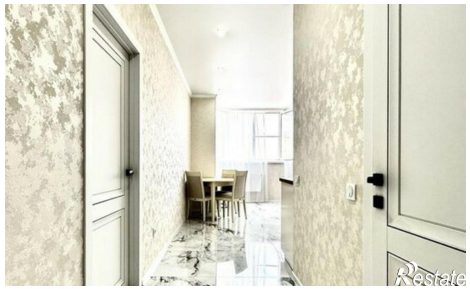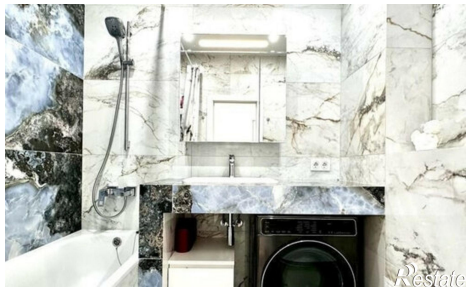
Количество комнат	1	Этаж	10
Этажей всего	19	Площадь кухни	14.00 кв. м