Купить квартиру за 5 990 000 рублей на Таганрогская улица, 114Г

Ростовская область, Ростов-на-Дону, Таганрогская улица, 114Г

5 990 000 Р
103 276Р за м^2

58.00 м^2	40.00 м^2	10.00 м^2	8 из 10
Общая	Жилая	Кухня	Этаж

Арт. 109110469 Продается 2-х комнатная квартира на ул. Таганрогская, Стройгородок, Болгарстрой. О квартире: Квартира с современным ремонтом укомплектована мебелью и техникой, сплит система, встроенная кухня, состояние отличное заходи и живи. Большая лоджия добавляет пространства, окна выходят на рощу, чистый воздух, в квартире не шумно и тепло. О доме: Новый дом 2005 года. Чистый подъезд и тамбур. Во дворе детская площадка. Благоустроенный двор и придомовая территория. О инфраструктуре: В шаговой доступности остановка транспорта, рядом с домом школа, детский мир, спортивная школа, магазины, торговый центр, Банки, аптека, пекарня, пиццерия, яндекс маркет. Отличный вариант для тех, кто ищет комфортное жилье. Без обременений. Реальному покупателю торг. Звоните! Показ в удобное для Вас время. Агент Людмила.

0 с 03.07.2025, обновлен 03.07.2025

Продавец: Собственник

Телефон: +79188504298

Характеристики

Количество комнат	2	Тип дома	панельный
Этаж	8	Этажей всего	10
Площадь жилая	40.00 кв. м	Площадь комнат	40.00 кв. м
Площадь кухни	10.00 кв. м		
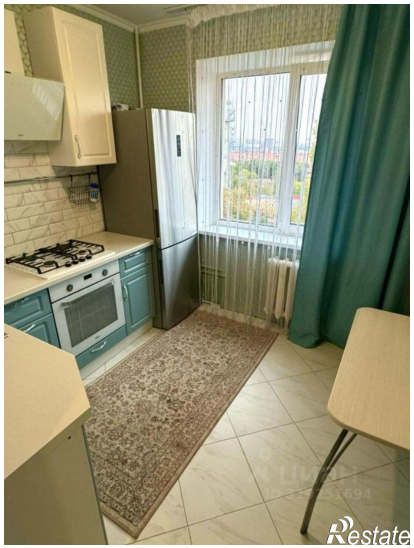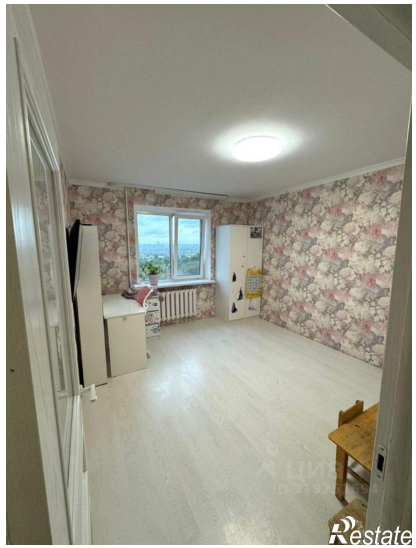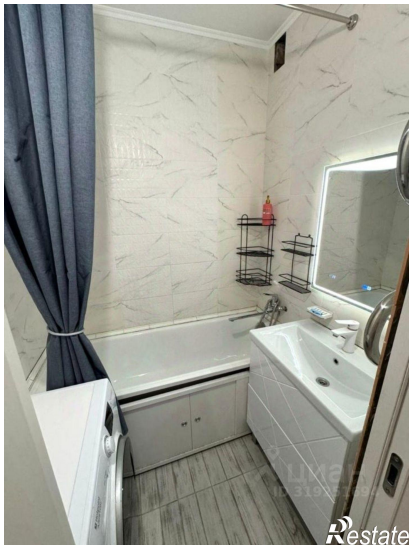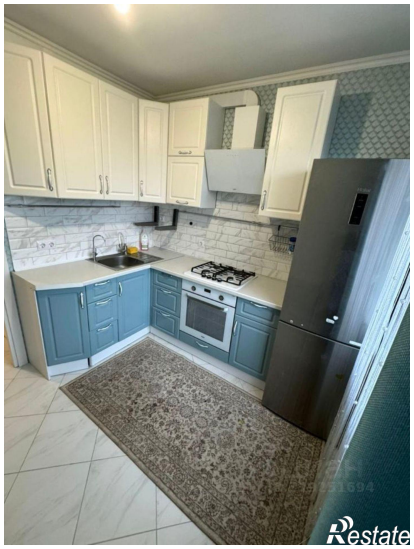
https://rostov-na-donu.restate.ru/obj/prodazha-dvuhkomnatnoy-kvartiri-taganrogskaya-ulica-114g-18232202371/