Сдать квартиру за 27 000 рублей на ул Беляева, 7

Ростовская область, Городской округ Ростов-на-Дону, Ростов-на-Дону, ул Беляева, 7

27 000 Р в месяц

40.00 м^2	20.00 м^2	10.00 м^2	8 из 9
Общая	Жилая	Кухня	Этаж

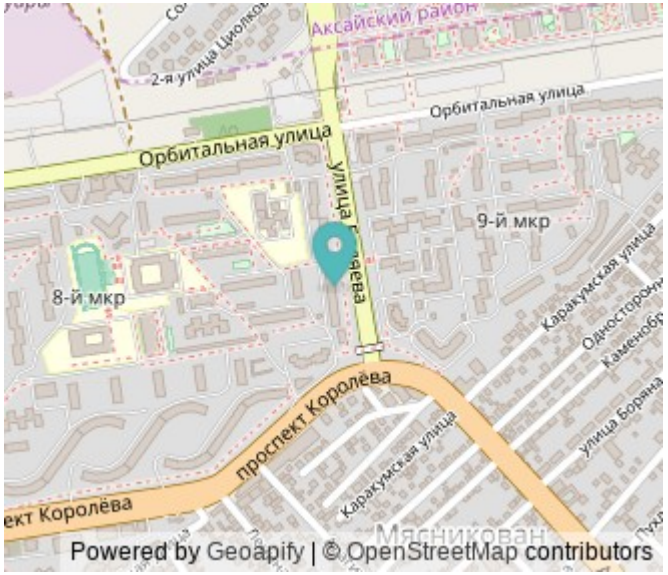

Сдаётся уютная однокомнатная квартира в современном доме на 8 этаже. Общая площадь - 40 кв.м., из них 20 кв.м. - жилая площадь и 10 кв.м. занимает просторная кухня. Окна выходят во двор, что гарантирует тишину и спокойствие. Дом оборудован пассажирским лифтом и наземной парковкой. Возможен торг Квартира недавно прошла евроремонт, что видно по стильному интерьеру и качественным материалам. В комнате и на кухне есть вся необходимая мебель, создающая атмосферу уюта и комфорта. Для вашего удобства установлена современная техника: кондиционер, холодильник, телевизор и стиральная машина. В ванной комнате установлена ванна, что позволит расслабиться после трудового дня. Дом расположен в районе с развитой инфраструктурой. В шаговой доступности находятся школы и детские сады, что будет удобно для семей с детьми. Рядом расположены клиники и магазины, поэтому все необходимые услуги и товары всегда под рукой. Условия аренды включают в себя стандартный договор, залог и предоплату. Квартира идеально подойдёт для одного человека или пары. Агент готов ответить на все ваши вопросы и помочь с оформлением документов. Приглашаем вас на просмотр, чтобы убедиться в качестве и комфорте этого предложения. Звоните и записывайтесь на удобное для вас время!

0 с 03.07.2025, обновлен 03.07.2025

Продавец: Собственник

Телефон: +79885707409

Характеристики
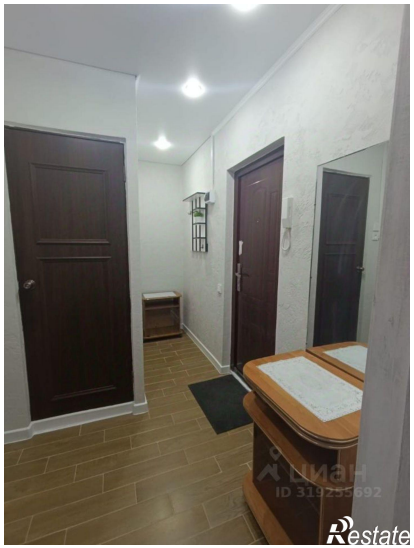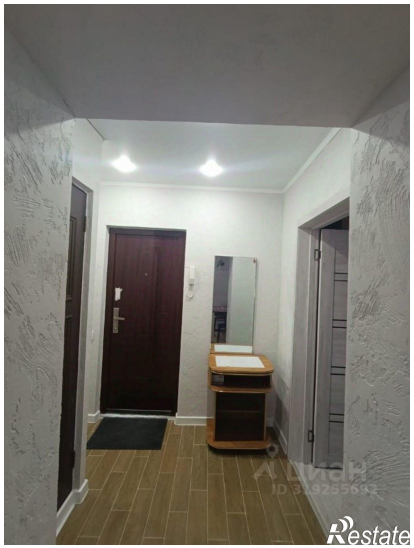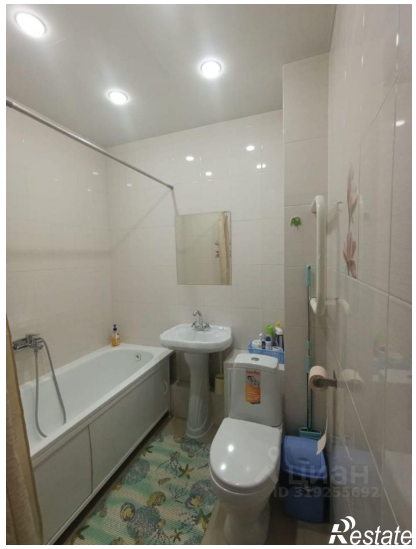
Количество комнат	1	Этаж	8
Этажей всего	9	Площадь жилая	20.00 кв. м
Площадь кухни	10.00 кв. м