Сдать квартиру за 25 000 рублей на ул Оганова, 27/2

Ростовская область, Городской округ Ростов-на-Дону, Ростов-на-Дону, ул Оганова, 27/2

25 000 Р в месяц

52.00 м^2	38.00 м^2	9.00 м^2	4 из 5
Общая	Жилая	Кухня	Этаж

Лот:2192. Сдача 2 х к квартиры ул Оганова. Светлая, уютная квартира со всей мебелью и техникой для комфортного проживания! Дом расположен в зеленой, тихой зоне микрорайона. Вся инфраструктура в шаговой доступности. Сдача квартиры только на длительный срок! Без животных. Оплата 25000 тр + коммунальные платежи. Залог 0,5 месяца. ----- Примечание: у собственника могут быть дополнительные пожелания к жильцам - обсудите их в чате или по телефону

1 с 03.07.2025, обновлен 03.07.2025

Продавец: Собственник

Телефон: +79885706689

Характеристики
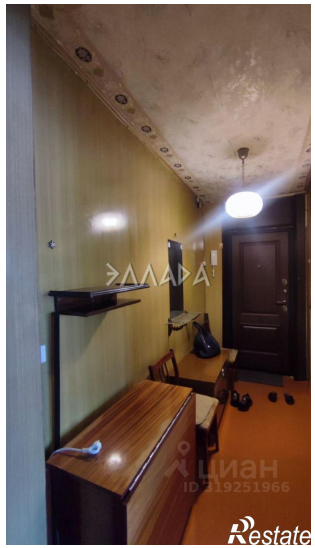
Количество комнат	2	Тип дома	кирпичный
Этаж	4	Этажей всего	5
Площадь жилая	38.00 кв. м	Площадь кухни	9.00 кв. м