Купить квартиру за 7 000 000 рублей на ул Еляна, 52

Ростовская область, Городской округ Ростов-на-Дону, Ростов-на-Дону, ул Еляна, 52

7 000 000 Р
94 595Р за м^2

74.00 м^2	42.00 м^2	12.00 м^2	16 из 19
Общая	Жилая	Кухня	Этаж

Арт. 72064305 В продаже просторная 3х-комнатная квартира на Левенцовке. В квартире выполнен новый ремонт , использовались материалы хорошего качества. Полностью заменена вся электрика и сантехника , на полу в коридоре и в зоне кухни керамогранит в жилых комнатах ламинат 33 класса , на стенах обои (германия).Квартира частично укомплектована мебелью (встроенная кухня с техникой , 3 встроенных шкафа купе , диван , тумба под Тв). Отличное месторасположения дома , в шаговой доступности два детских садика , новая школа , остановки общественного транспорта. Ответственный сотрудник - Смыков Сергей.

0 с 03.07.2025, обновлен 03.07.2025

Продавец: Собственник

Телефон: +79885516967

Характеристики

Количество комнат	3	Тип дома	панельный
Этаж	16	Этажей всего	19
Площадь жилая	42.00 кв. м	Площадь комнат	16.00 кв. м
Площадь кухни	12.00 кв. м		
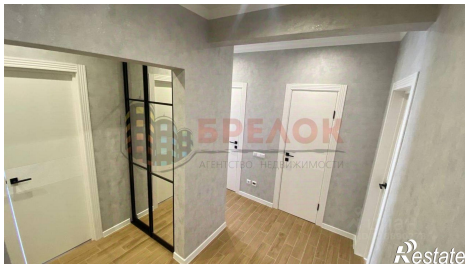
https://rostov-na-donu.restate.ru/obj/prodazha-tryohkomnatnoy-kvartiri-ul-elyana-52-18232198056/