Купить квартиру за 6 590 000 рублей на Берберовская улица, 9 с1

Ростовская область, Ростов-на-Дону, Берберовская улица, 9 с1

6 590 000 Р

199 697Р за м^2

33.00 м^2	11.50 м^2	12.00 м^2	3 из 12
Общая	Жилая	Кухня	Этаж

СОБСТВЕННИК! Отличная планировка 1к квартиры в перспективном районе, продуманный проект ремонта, все НОВОЕ. Уютная спальня и кухня-гостиная полностью укомплектованы необходимой мебелью и техникой. В подъезде 4 квартиры на этаже (три из них двухкомнатные), два лифта, комфортный третий этаж (пешком или на лифте), под окном удобная парковка, подземный паркинг. В доме Озон, Wb, в соседнем доме новый Магнит. В квартире выполнен современный качественный ремонт с установкой мебели и техники. Смонтирован электрический теплый пол в санузле с переходом в коридор и зону кухни, переделана электрика. Парящие потолки, все стены выровнены после застройщика, плитка керамогранит. Спальня: кровать Аскона с подъемным механизмом 1600 *2000, ортопедический матрас Аскона с чехлом, сплит-система Haier 9, парящие тумбочки, led-подсветка штор, ламинат, оставили место для полноценного шкафа. Гостиная с кухонной зоной: две зоны освещения, ламинат и плитка, кухонный гарнитур с индукционной варочной двухконфорочной панелью (газовая плита отключена официально), вытяжка, встроенный мини-холодильник, wi-fi роутер спрятан в гартнитур, шкаф с отсеком для газового двухконтурного котла Аристон, диван Аскона (раскладной до 1400 *2000), обеденная группа (стол 90 см, два мягких кресла). При необходимости есть место ...

0 с 03.07.2025, обновлен 03.07.2025

Продавец: Собственник

Телефон: +79188911902

Характеристики

Количество комнат	1	Тип дома	кирпично-монолитный
Этаж	3	Этажей всего	12
Площадь жилая	11.50 кв. м	Площадь кухни	12.00 кв. м

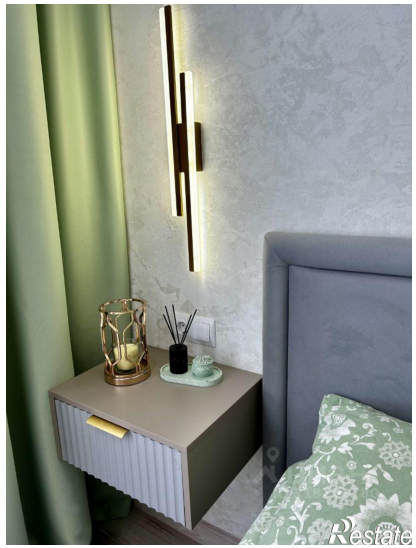
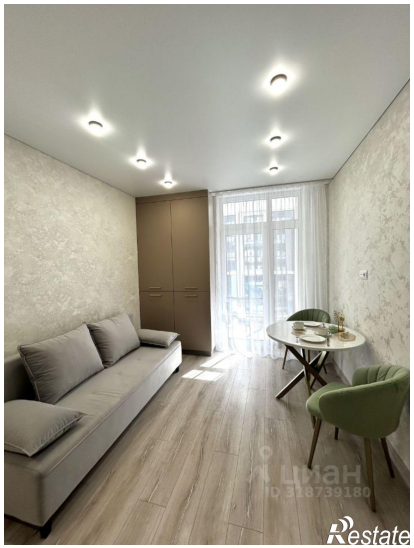

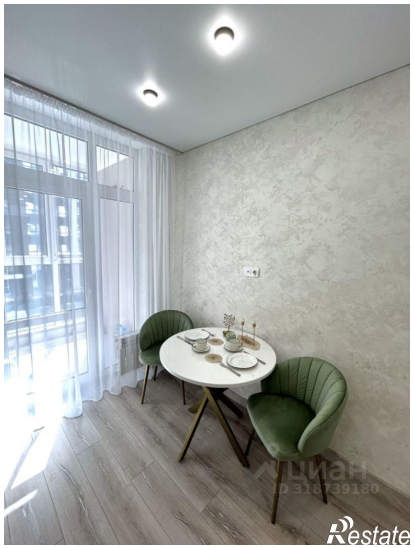

Restate

Restate