Сдать квартиру за 25 000 рублей на пр-кт Королева, 6

Ростовская область, Городской округ Ростов-на-Дону, Ростов-на-Дону, пр-кт Королева, 6

25 000 Р в месяц

49.00 м^2	8.00 м^2	2 из 11
Общая	Кухня	Этаж

Сдаётся просторная двухкомнатная квартира в Ростове-на-Дону на проспекте Королёва, 6. Общая площадь — 49 кв. м, расположена на 2 этаже 11-этажного панельного дома, построенного в 1980 году. Квартира светлая и уютная, окна выходят во двор, что делает её особенно тихой. В квартире сделан косметический ремонт, всё чисто и аккуратно. На кухне, площадью 8 кв. м, установлена вся необходимая мебель и техника: холодильник, телевизор, кондиционер и стиральная машина. В комнатах тоже есть необходимая мебель для комфортного проживания. Ванная комната оснащена ванной, что добавляет удобства. В квартире также проведён интернет и телефон, а мусоропровод находится прямо на этаже. Дом в хорошем состоянии, оборудован пассажирским лифтом и наземной парковкой, где всегда найдётся место для вашего автомобиля. Район отлично подходит для жизни: в пешей доступности находятся школы и детские сады, что особенно удобно для семей с детьми. Рядом также есть магазины, где можно купить всё необходимое. Хорошая транспортная доступность позволяет быстро добраться до центральных районов города. Условия аренды: договор аренды заключается на длительный срок, возможен вариант с ипотекой. Залоговая сумма составляет стоимость одного месяца проживания. Квартира идеально подходит для семьи из 2-4 человек. Приглашаем ...

0 с 02.07.2025, обновлен 02.07.2025

Продавец: Собственник

Телефон: +79888905766

Характеристики

Количество комнат	2	Тип дома	панельный
Этаж	2	Этажей всего	11
Площадь кухни	8.00 кв. м		

https://rostov-na-donu.restate.ru/obj/arenda-dvuhkomnatnoy-kvartiri-pr-kt-koroleva-6-18232181378/

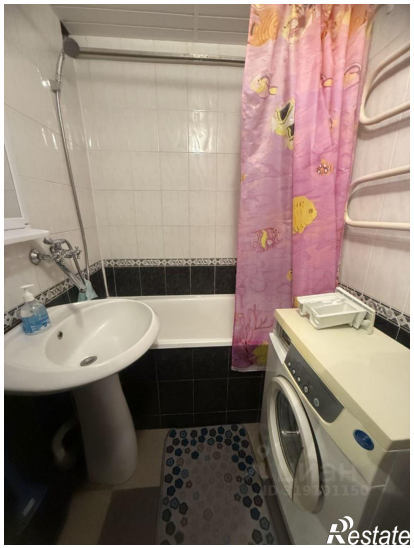
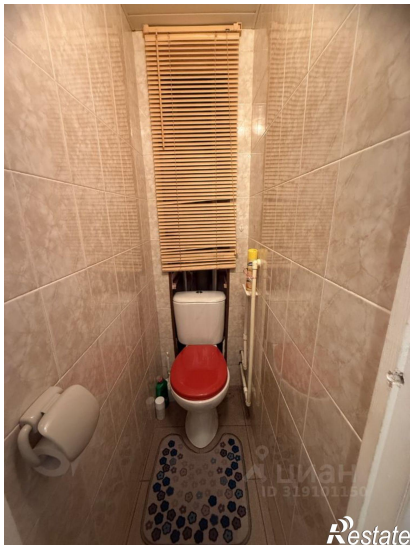

Restate

Restate