Купить квартиру за 7 100 000 рублей на улица Ткачёва, 40с2

Ростовская область, Городской округ Ростов-на-Дону, Ростов-на-Дону, улица Ткачёва, 40с2

7 100 000 Р
177 500Р за м^2

40.00 м^2	20.00 м^2	12.00 м^2	8 из 19
Общая	Жилая	Кухня	Этаж

Новая европейской планировки- двухкомнатная квартира в полной комплектации . Документы готовы к продаже ,показ в любое удобное для вас время . Отличное месторасположение ,вся инфраструктура в шаговой доступности . Ольга

0 с 02.07.2025, обновлен 02.07.2025

Продавец: Собственник

Телефон: +79885617310

Характеристики

Количество комнат	2	Этаж	8
Этажей всего	19	Площадь жилая	20.00 кв. м
Площадь кухни	12.00 кв. м		

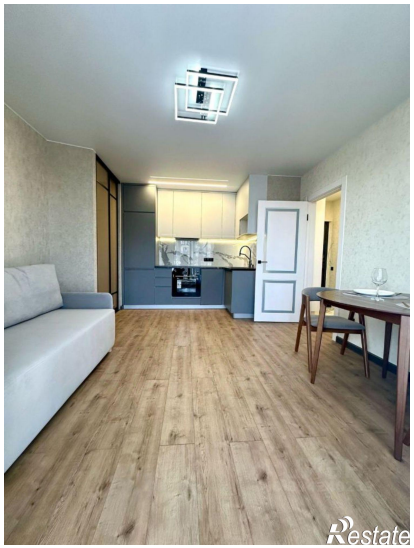
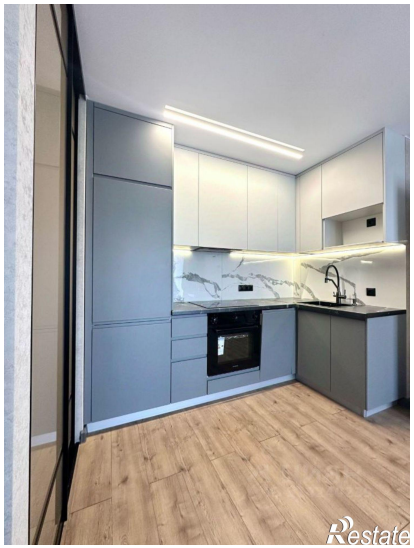

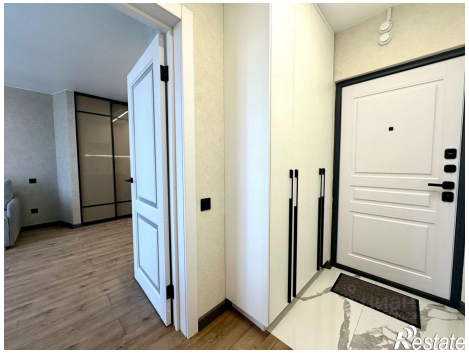
Restate