Купить квартиру за 6 000 000 рублей на Ростов-на-Дону г., Левенцовский, Маршала Жукова пр-кт., д.16/6

Ростовская область, Городской округ Ростов-на-Дону, Ростов-на-Дону, Ростов-на-Дону г., Левенцовский, Маршала Жукова пр-кт., д.16/6

6 000 000 Р
166 667Р за м^2

36.00 м^2	14.00 м^2	14.00 м^2	5 из 9
Общая	Жилая	Кухня	Этаж

Арт. 108673431 В квартире выполнен качественный ремонт с использованием качественных материалов. Кухня оборудованная всей необходимой встроенной бытовой техникой. В спальне двух спальная кровать. Ванная комната совмещенная с с/у и выложенная керамогранитом, установлена стиральная машина В прихожей встроенный шкаф. В квартире напольное покрытие ламинат с фаской 33 класса, в зоне прихожей и кухни керамогранит. На лоджии сделано освещение и шкаф. На всю бытовую технику и мебель гарантия, ремонт качественный. Преимущества данного комплекса: своя котельная, закрытая территория, малоэтажная застройка, подземная парковка, спортивные площадки, зоны отдыха с мангалами. Ведется строительство детского сада, поликлиники, школы. Шикарная транспортная развязка. АН Домиан— на рынке недвижимости г. Ростова-на-Дону с 2008 года! Помощь в оценке вашего объекта недвижимости, бесплатный выезд специалиста! Мы экономим Ваше время и деньги! Для наших клиентов доступная ипотека! Дисконт от банков-партнеров, возможно без справок и без первоначального взноса! Полное юридическое сопровождение!

0 с 02.07.2025, обновлен 02.07.2025

Продавец: Собственник

Телефон: +79885700962

Характеристики
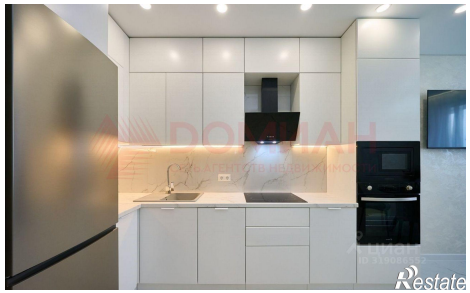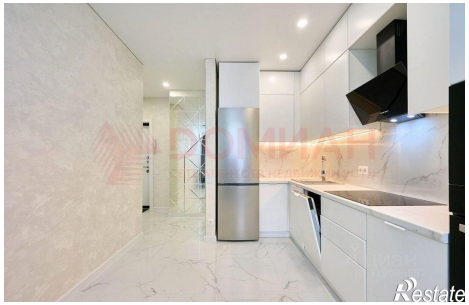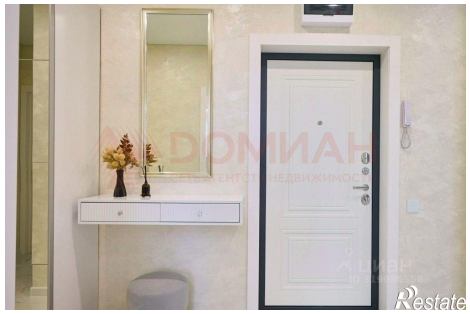
Количество комнат	1	Тип дома	монолитный
Этаж	5	Этажей всего	9
Площадь жилая	14.00 кв. м	Площадь комнат	14.00 кв. м
Площадь кухни	14.00 кв. м