Купить квартиру за 5 000 000 рублей на Александра Печерского ул, 7/3

Ростовская область, Городской округ Ростов-на-Дону, Ростов-на-Дону, Александра Печерского ул, 7/3

5 000 000 Р
86 207Р за м^2

58.00 м^2	30.00 м^2	12.00 м^2	6 из 17
Общая	Жилая	Кухня	Этаж

Продаю двухкомнатную квартиру в ЖК Суворовский. Квартира с ремонтом, общая площадь 58м.кв. Новым собственникам остается кухонный гарнитур, встроенная техника, сплит-система. Благоустроенная придомовая территория: клумбы и газоны, детские и спортивные площадки. В шаговой доступности: школы, детские сады, детская и взрослая поликлиника, два ТЦ, различные магазины и услуги, общественный транспорт во все районы города, прогулочные аллеи, беговые и велодорожки, набережные и фонтан. Один взрослый собственник. Квартира без обременений. Звоните.

0 с 02.07.2025, обновлен 08.07.2025

Продавец: Смена

Телефон: +79381144242

Характеристики
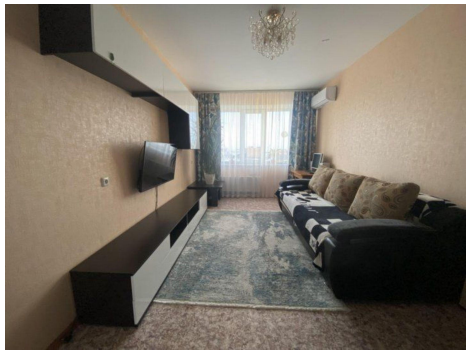
Количество комнат	2	Тип дома	панельный
Этаж	6	Этажей всего	17
Состояние объекта	отличное	Наличие балкона	да
Площадь жилая	30.00 кв. м	Площадь кухни	12.00 кв. м
Наличие парковки	нет	Наличие мусоропровода	нет