Сдать квартиру за 32 000 рублей на Андреева пер, 4/9

Ростовская область, Городской округ Ростов-на-Дону, Ростов-на-Дону, Андреева пер, 4/9

32 000 Р в месяц

56.00 м^2	30.00 м^2	12.00 м^2	4 из 18
Общая	Жилая	Кухня	Этаж

Сдаю 2-к квартиру в ЖК Суворовский, общей площадью 56 кв.м. В квартире в наличии вся мебель и техника для комфортного проживания. Квартира имеет два балкона и раздельный санузел. Для молодых семей особенно важно наличие развитой инфраструктуры: рядом расположены школа, детский сад, торговый центр, парк и фитнес-центр. Звоните.

0 с 02.07.2025, обновлен 15.07.2025

Продавец: Смена

Телефон: +79936145787

Характеристики
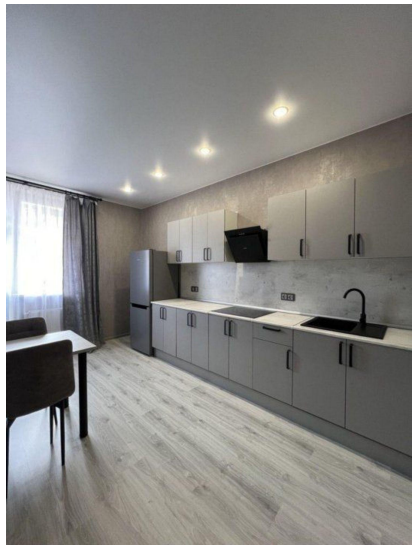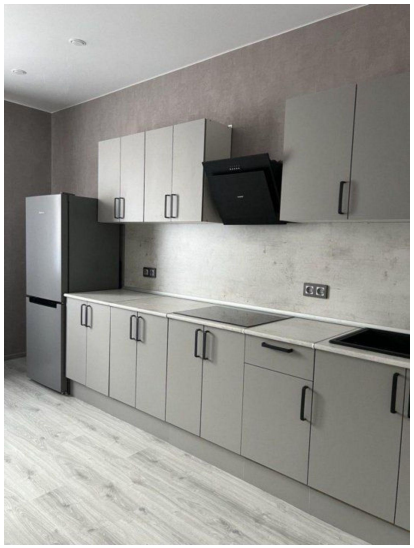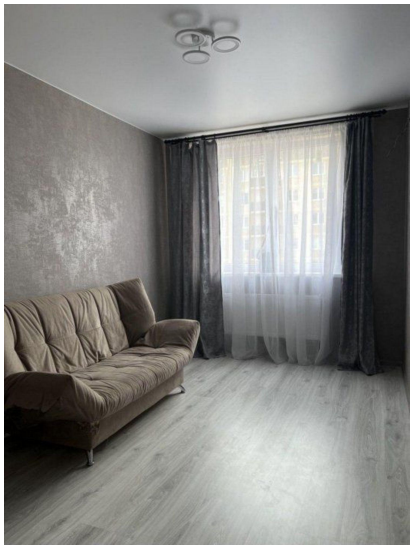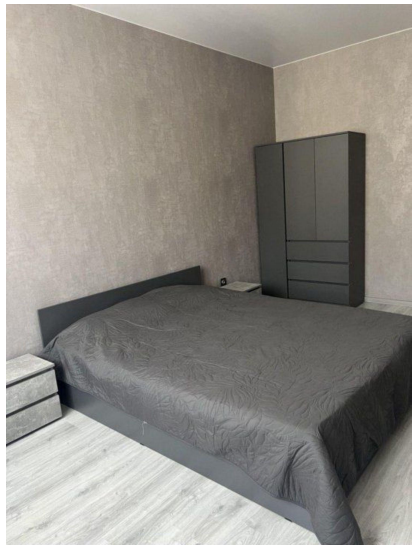
Количество комнат	2	Тип дома	панельный
Этаж	4	Этажей всего	18
Состояние объекта	отличное	Наличие балкона	да
Площадь жилая	30.00 кв. м	Площадь кухни	12.00 кв. м