# Купить квартиру за 4 200 000 рублей на Петренко ул, 24

Ростовская область, Городской округ Ростов-на-Дону, Ростов-на-Дону, Петренко ул, 24

4 200 000 Р
97 674Р за м$^2$

| 43.00 м$^2$ | 19.00 м$^2$ | 12.00 м$^2$ | 12 из 19 |
|---|---|---|---|
| Общая | Жилая | Кухня | Этаж |

Продаю однокомнатную квартиру в ЖК Суворовский. Квартира находиться в монолитно- кирпичном доме  удобная планировка большой санузел. Кухня 12 м2., комната 19 м2 . Общая площадь 43м.кв. Квартира с ремонтом. Мебель и техника остается новым собственникам. Ухоженная придомовая территория: клумбы и газоны,  детские и спортивные площадки. В шаговой доступности: школы, детские сады, различные магазины и услуги,  два торговых центра, детская и взрослая поликлиника, общественный транспорт во все районы города,  прогулочные аллеи, беговые и велодорожки, набережные и фонтан. Звоните!

0 с 02.07.2025, обновлен 08.07.2025

Продавец: Смена

Телефон: +79612765127

## Характеристики
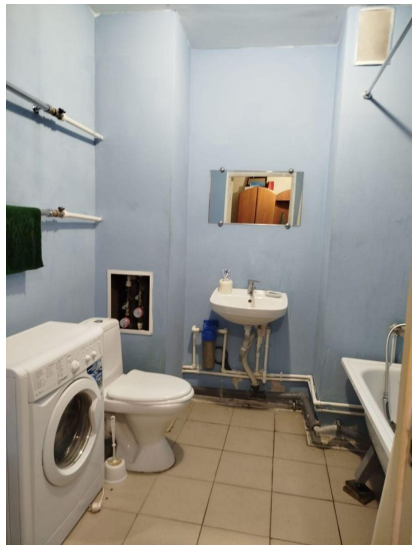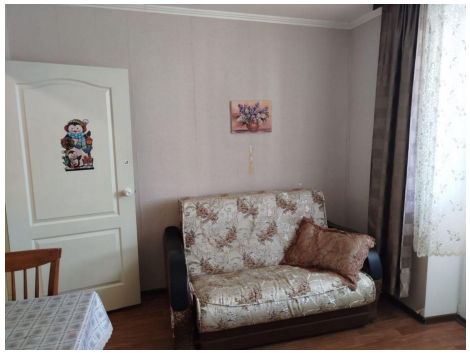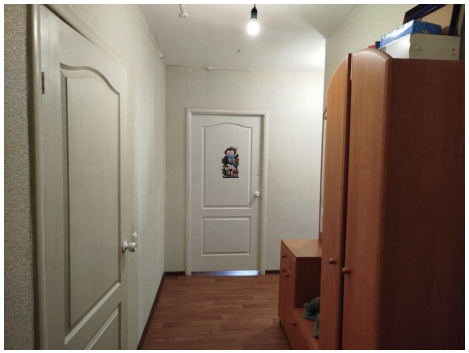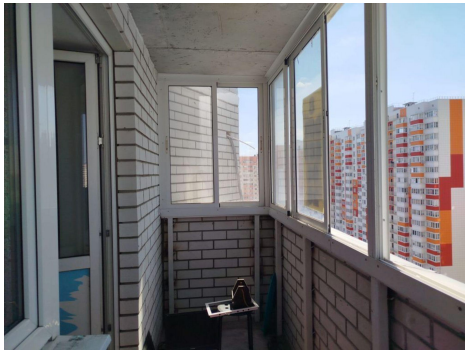
| | | | |
|---|---|---|---|
| Количество комнат | 1 | Тип дома | кирпично-монолитный |
| Этаж | 12 | Этажей всего | 19 |
| Состояние объекта | отличное | Наличие балкона | да |
| Площадь жилая | 19.00 кв. м | Площадь кухни | 12.00 кв. м |
| Наличие парковки | нет | Наличие мусоропровода | нет |