Купить квартиру за 8 200 000 рублей на Ворошиловский пр-кт

Ростовская область, Городской округ Ростов-на-Дону, Ростов-на-Дону, Ворошиловский пр-кт

8 200 000 Р
136 667Р за м^2

60.00 м^2	37.00 м^2	8.50 м^2	16 из 17
Общая	Жилая	Кухня	Этаж

Предлагаю вашего вниманию полноценную двухкомнатную квартиру в центре города. Комнаты раздельные, квадратной формы. 2 большие лоджии. Тамбур на три квартиры. Красивый вид из окна. Отличное расположение дома. Развитая инфраструктура: Во дворе детская поликлиника, детский сад, школа. ЦГБ . РИНХ. ДГТУ в шаговой доступности.

0 с 02.07.2025, обновлен 19.08.2025

Продавец: Энергия

Телефон: +79614034222

Характеристики
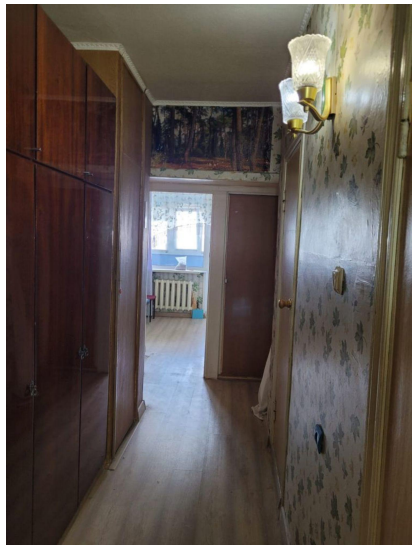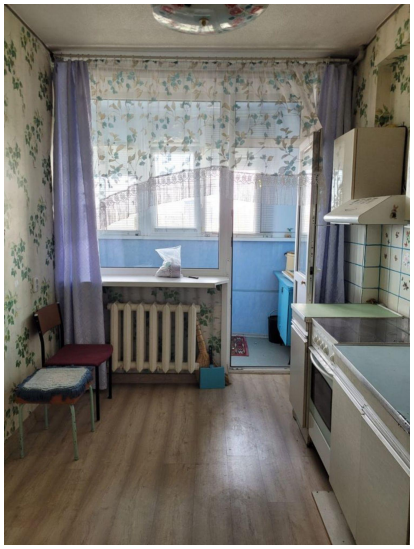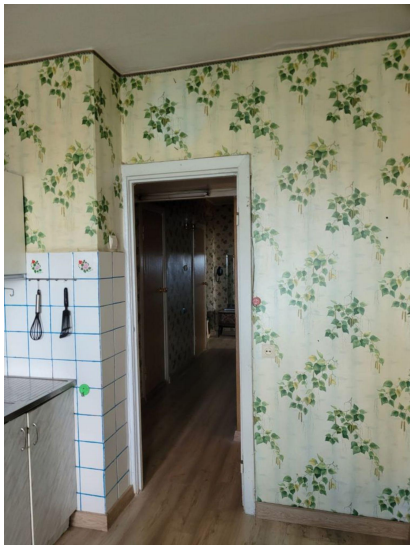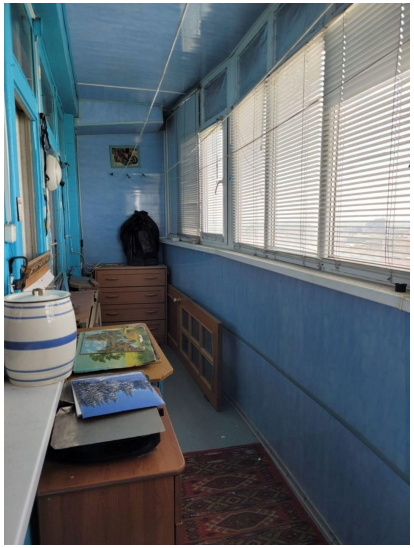
Количество комнат	2	Тип дома	монолитный
Этаж	16	Этажей всего	17
Состояние объекта	требует ремонта	Наличие балкона	да
Наличие лифта	пассажирский лифт	Санузел	раздельный с/у
Площадь жилая	37.00 кв. м	Площадь кухни	8.50 кв. м
Наличие парковки	нет	Наличие мусоропровода	нет