Сдать квартиру за 25 000 рублей на ул 1-я Круговая, 91

Ростовская область, Городской округ Ростов-на-Дону, Ростов-на-Дону, ул 1-я Круговая, 91

25 000 Р в месяц

42.00 м^2	30.00 м^2	9.00 м^2	7 из 11
Общая	Жилая	Кухня	Этаж

Хозяйка . Сдаю квартиру в идеальным состоянии , на длительный срок , для одного человека русские Чистенькая , уютная и очень комфортная для проживания . Жду квартиросъёмщицу (ка) без вредных привычек и животных . отличный вид с балкона , очень удобное расположение дома , остановка рядом . До центра 10 мин. Магазины : ассорти , пятёрочка , магнит , фикспрайс все в шаговой доступности . депозит за первый и последний месяц проживания коммунальные платежи и показания по Счетчики оплачивается отдельно . . ----- Примечание: у собственника могут быть дополнительные пожелания к жильцам - обсудите их в чате или по телефону

0 с 02.07.2025, обновлен 02.07.2025

Продавец: Собственник

Телефон: +79185000988

Характеристики

Количество комнат	1	Тип дома	кирпичный
Этаж	7	Этажей всего	11
Площадь жилая	30.00 кв. м	Площадь кухни	9.00 кв. м

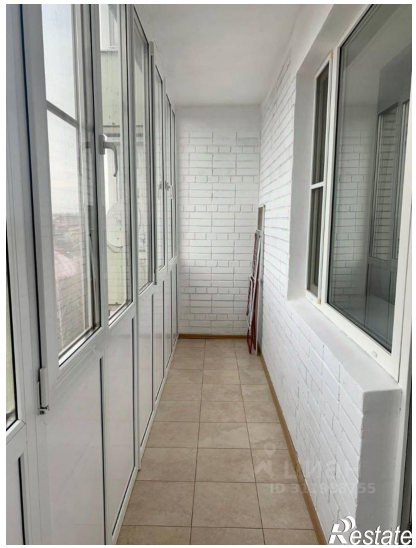

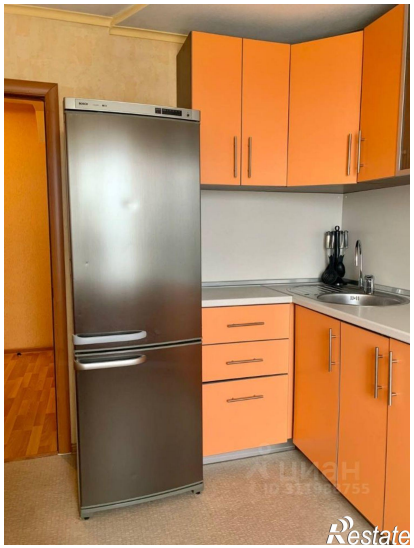
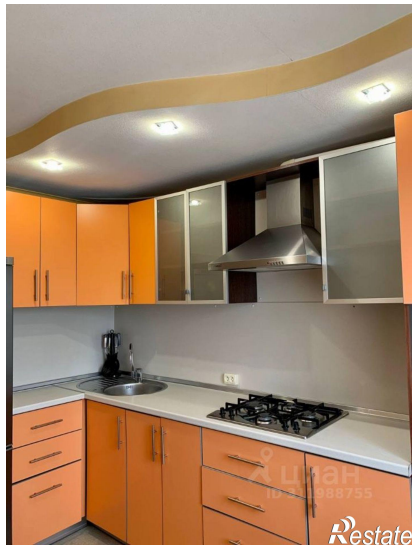
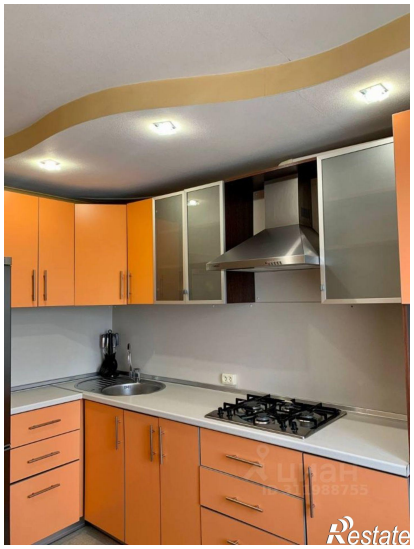

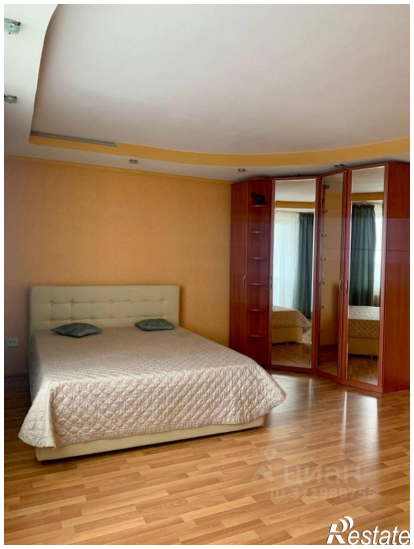

Restate

Restate