Купить квартиру за 9 500 000 рублей на Башкирская улица, 4 к3

Ростовская область, Ростов-на-Дону, Башкирская улица, 4 к3

9 500 000 Р
109 195Р за м^2

87.00 м^2	15.00 м^2	7 из 9
Общая	Кухня	Этаж

Большая трехкомнатная квартира, шикарная планировка, все комнаты изолированые. Качественный ремонт из дорогих материалов, весь пол уложен паркетной доской, натуральное дерево! Вся мебель остается. Тихий двор, хорошие соседи, есть балкон, кухня установлена в зоне лоджии, засчет чего увеличивается обеденная зона и зал можно использовать в качестве спальни. Звоните, показ в удобное время!

0 с 01.07.2025, обновлен 01.07.2025

Продавец: Софья

Телефон: +79612801400

Характеристики
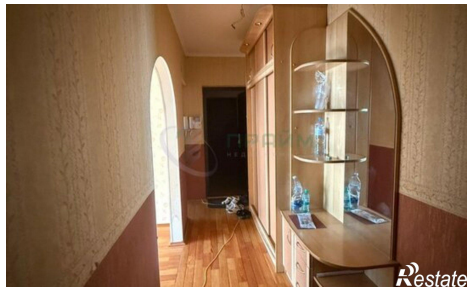
Количество комнат	3	Этаж	7
Этажей всего	9	Площадь кухни	15.00 кв. м