# Купить квартиру за 3 600 000 рублей на переулок Андреева, 4/9

Ростовская область, Ростов-на-Дону, переулок Андреева, 4/9

3 600 000 Р
97 297Р за м$^2$

| 37.00 м$^2$ | 10.00 м$^2$ | 15 из 18 |
|---|---|---|
| Общая | Кухня | Этаж |

Продаю однокомнатную квартиру в ЖК Суворовский. Общая площадь 37м.кв. При продаже собственник оставляет мебель и технику. Ухоженная придомовая территория, клумбы и газоны, детские и спортивные площадки. В шаговой доступности: школы, детские сады, детская и взрослая поликлиника, различные магазины и услуги,  два ТЦ, общественный транспорт во все районы города, прогулочные аллеи, набережные, фонтан, парк

0 с 01.07.2025, обновлен 01.07.2025

Продавец: Андреев Антон Андреевич

Телефон: +79612785442

## Характеристики
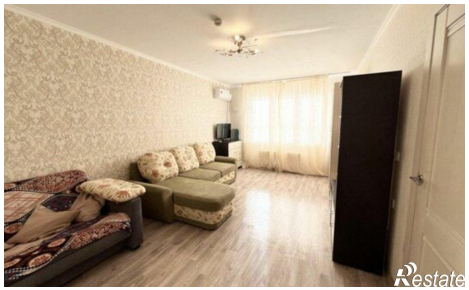
| | | | |
|---|---|---|---|
| Количество комнат | 1 | Этаж | 15 |
| Этажей всего | 18 | Площадь кухни | 10.00 кв. м |