Сдать квартиру за 35 000 рублей на ул Еляна, 66

Ростовская область, Городской округ Ростов-на-Дону, Ростов-на-Дону, ул Еляна, 66

35 000 Р в месяц

45.00 м^2	28.00 м^2	10.00 м^2	17 из 21
Общая	Жилая	Кухня	Этаж

сдаю квартиру на долгий срок, хорошая мебель, удобная планировка

0 с 01.07.2025, обновлен 01.07.2025

Продавец: Собственник

Телефон: +79885702721

Характеристики

Количество комнат	2	Тип дома	панельный
Этаж	17	Этажей всего	21
Площадь жилая	28.00 кв. м	Площадь кухни	10.00 кв. м

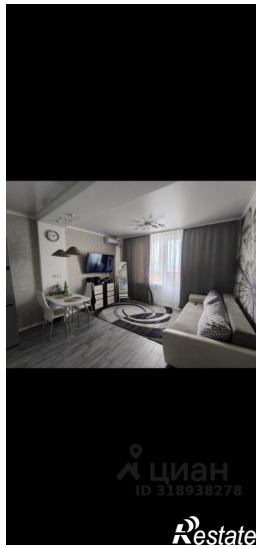
циан
ID 318938278
Restate

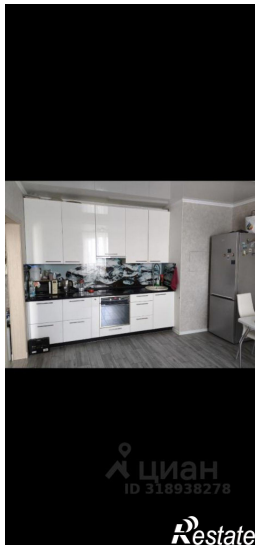
циан
ID 318938278
Restate

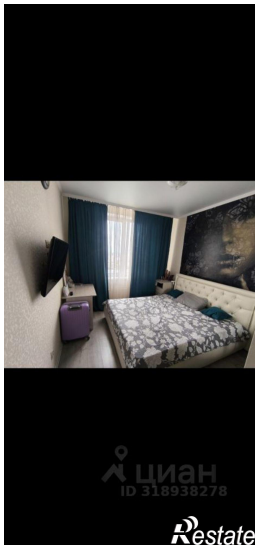
циан
ID 318938278
Restate

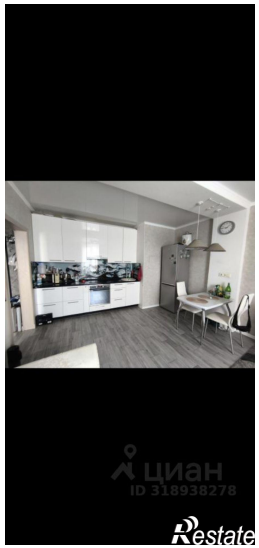
циан
ID 318938278
Restate

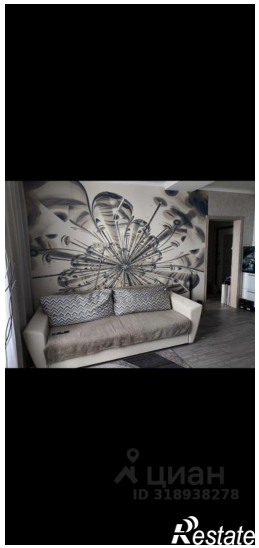
циан
ID 318938278
Restate

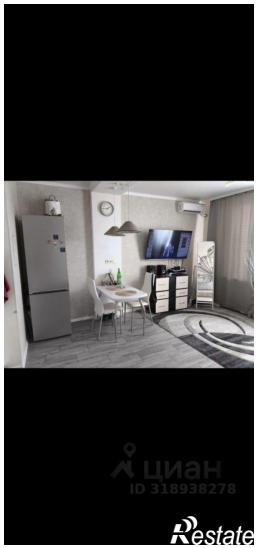
циан
ID 318938278
Restate

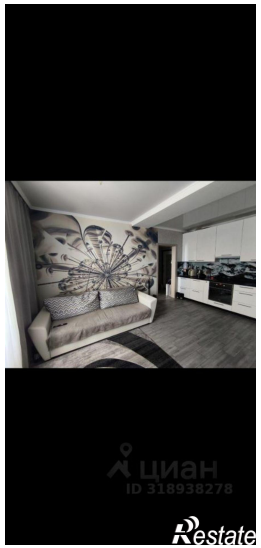
циан
ID 318938278
Restate