Купить квартиру за 3 000 000 рублей на улица Баумана, 47

Ростовская область, Ростов-на-Дону, улица Баумана, 47

3 000 000 Р
103 448Р за м^2

29.00 м^2	18.50 м^2	5.00 м^2	1 из 3
Общая	Жилая	Кухня	Этаж

Арт. 75000923 Двухкомнатная квартира в центре города! Общая площадь- 29 кв.м. Жилая- 22 кв.м. Кухня- 5,5 кв.м. Квартира расположена на комфортном 1 этаже 3 х этажного кирпичного дома. Теплая, не угловая, без перепланировок. Отопление форсунка. Чистый подъезд, доброжелательные соседи, благоустроенная придомовая территория. Подходят различные формы расчета. Звоните! При звонке указывайте номер лота 75000923 Преимущества работы с нами: гарантия безопасной сделки; помощь одобрении ипотеки с дисконтами от банков-партнеров; все виды расчетов; Дон-МТ недвижимость, 30 лет с Вами!!!

0 с 01.07.2025, обновлен 01.07.2025

Продавец: Собственник

Телефон: +79885823614

Характеристики

Количество комнат	2	Тип дома	кирпичный
Этаж	1	Этажей всего	3
Площадь жилая	18.50 кв. м	Площадь комнат	22.00 кв. м
Площадь кухни	5.00 кв. м		
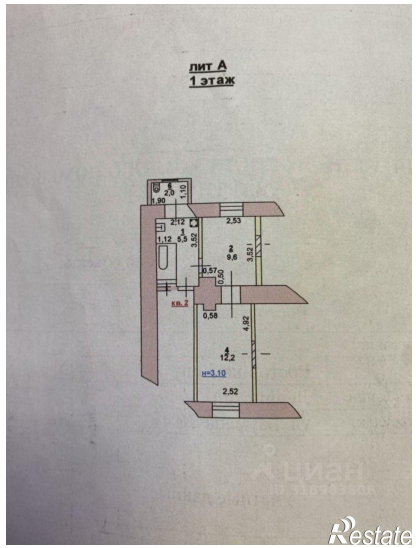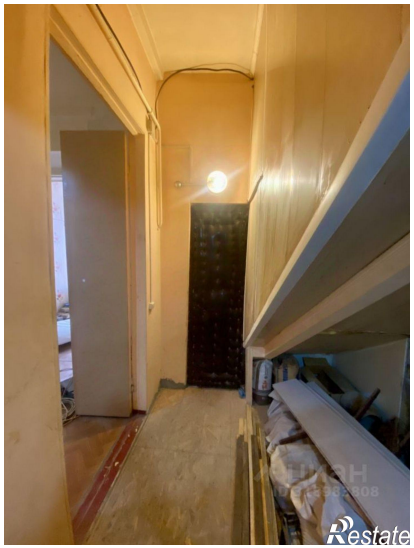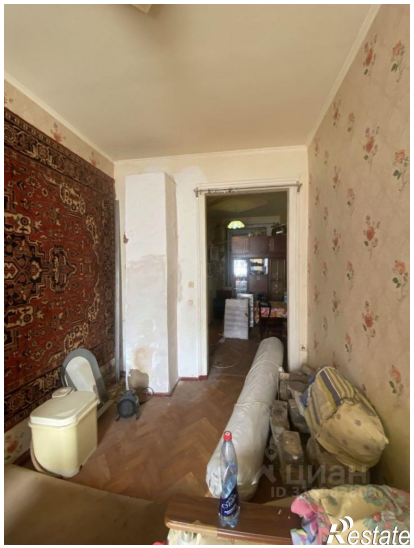
https://rostov-na-donu.restate.ru/obj/prodazha-dvuhkomnatnoy-kvartiri-ulica-baumana-47-18232154438/