Сдать квартиру за 25 000 рублей на пр-кт Королева, 12/1

Ростовская область, Городской округ Ростов-на-Дону, Ростов-на-Дону, пр-кт Королева, 12/1

25 000 Р в месяц

64.00 м^2	40.00 м^2	9.00 м^2	5 из 9
Общая	Жилая	Кухня	Этаж

Сдаётся уютная трёхкомнатная квартира район Шайба на 6 этаже девятиэтажного дома. Общая площадь — 64 квадратных метра, жилая — 40 квадратных метров. Кухня — 9 квадратных метров, идеальна для семейных ужинов и посиделок с друзьями. Окна выходят во двор, что обеспечивает тишину и спокойствие. В квартире есть всё необходимое для комфортного проживания. В комнатах и на кухне установлена мебель, поэтому вы сможете сразу заехать и жить без дополнительных хлопот. Из техники в вашем распоряжении холодильник и стиральная машина. Санузел раздельный, в ванной комнате установлена ванна. Ремонт косметический, что даёт возможность почувствовать себя как дома с первого дня. Дом в хорошем состоянии, оборудован пассажирским лифтом. Парковка наземная, поэтому вы всегда найдёте место для вашего автомобиля. Район с развитой инфраструктурой: в пешей доступности находятся школы, детские сады и магазины. Это удобно для семей с детьми и тех, кто ценит комфорт городской жизни. Условия аренды: договор на длительный срок. Предусмотрен залог. Идеально подходит для проживания семьи.

0 с 01.07.2025, обновлен 01.07.2025

Продавец: Собственник

Телефон: +79896105498

Характеристики

Количество комнат	3	Этаж	5
Этажей всего	9	Площадь жилая	40.00 кв. м
Площадь кухни	9.00 кв. м		

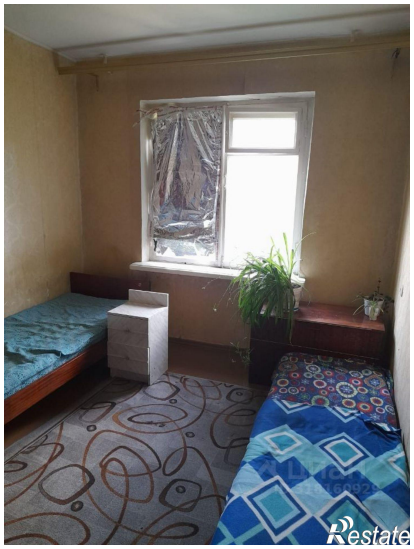

ЦИАН
ID 318160929
Restate

ЦИАН
ID 318160929
Restate