Купить квартиру за 5 800 000 рублей на Магнитогорская улица, 1Г

Ростовская область, Ростов-на-Дону, Магнитогорская улица, 1Г

5 800 000 Р
96 667Р за м^2

60.00 м^2	12.00 м^2	9 из 25
Общая	Кухня	Этаж

Арт. 56916797 К продаже представлена полноценная двухкомнатная квартира с евроремонтом. Отличный район, один собственник, все документы готовы к продаже. Одобрим ипотеку под самый низкий процент, работаем с проблемными клиентами.

0 с 30.06.2025, обновлен 30.06.2025

Продавец: Ирина

Телефон: +79612807966

Характеристики

Количество комнат	2	Этаж	9
Этажей всего	25	Площадь кухни	12.00 кв. м

Restate

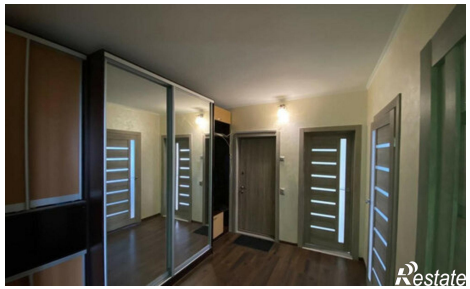
Restate

Restate

Restate

Restate