Купить квартиру за 5 200 000 рублей на Привокзальная улица, 3/1

Ростовская область, Ростов-на-Дону, Привокзальная улица, 3/1

5 200 000 Р
140 541Р за м^2

37.00 м^2	11.60 м^2	14.00 м^2	11 из 24
Общая	Жилая	Кухня	Этаж

Продаётся просторная евро-двушка в центре Ростова-на-Дону! ЖК Донская Слобода , класс Комфорт+ Описание: Квартира находится в самом сердце Ростова-на-Дону, в стильном и современном ЖК Донская Слобода класса Комфорт+ . Дом сдан в 2024 году. О квартире: Общая площадь - 37 м² Светлая и уютная евро-двушка, предлагаю её в состоянии строй-вариант . У вас будет возможность воплотить любые дизайнерские решения. Планировка включает просторную кухню-гостиную, уютную спальню и совмещённый санузел. Лоджия с панорамными окнами открывает незабываемый вид. Инфраструктура: Развитая инфраструктура района обеспечит вам комфортную жизнь: в шаговой доступности находятся школа, детский сад, магазины. Закрытая территория комплекса гарантирует безопасность и спокойствие. Проблема с парковкой решена благодаря наличию как открытой парковки, так и удобного двухуровневого паркинга внутри жилого комплекса. Удобная транспортная развязка обеспечивает быстрый доступ к любой точке города. О безопасности: Комплекс оборудован современной системой видеонаблюдения и круглосуточной охраной с консьержем в подъезде, обеспечивающими дополнительную безопасность жильцов. Район активно развивается. Застраивается и благоустраивается, что гарантирует рост стоимости недвижимости в будущем. ...

0 с 30.06.2025, обновлен 30.06.2025

Продавец: Собственник

Телефон: +79882515201

Характеристики

Количество комнат	1	Тип дома	кирпично-монолитный
Этаж	11	Этажей всего	24
Площадь жилая	11.60 кв. м	Площадь кухни	14.00 кв. м

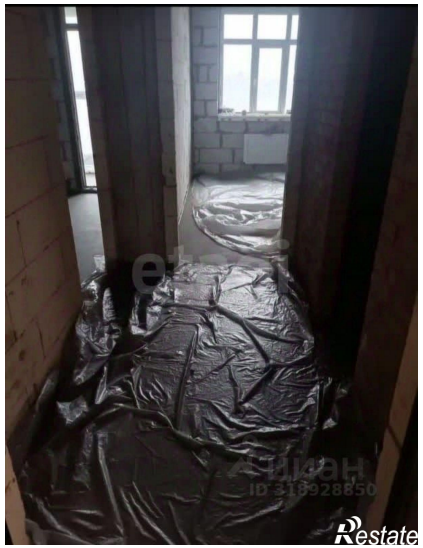

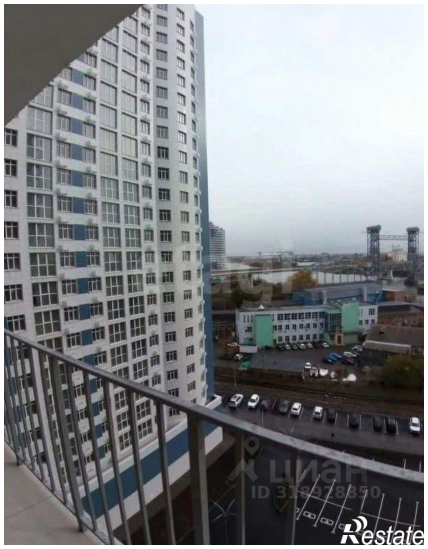

11.59 м²
14.04 м²
Restate