Купить квартиру за 7 390 000 рублей на Заводская улица, 35

Ростовская область, Ростов-на-Дону, Заводская улица, 35

7 390 000 Р
147 800Р за м^2

50.00 м^2	20.00 м^2	20.00 м^2	5 из 25
Общая	Жилая	Кухня	Этаж

Арт. 107467409 Продается квартира от собственника евродвушка с планировкой на две стороны. В квартире выполнен ремонт от дизайнера в современных и в то же время спокойных классических тонах с цветовыми акцентами и с использованием высококачественных строительных материалов. Ремонт выполнен с продуманным функционалом: Произведена разводка сантехники с фильтрами и регуляторами давления — вы можете комфортно принимать душ даже если работает стиральная машина или будет открыта вода в кухне. Установлен электрический щиток с дополнительными автоматами и защитой от перепада напряжения — ваша техника не выйдет из строя. Установлен роутер с прокладкой оптоволокна. Квартира продается с техникой и мебелью, всё для того, чтобы зайти и жить: холодильник, духовой шкаф, микроволновая печь, варочная поверхность, вытяжка, посудомоечная машина, мощный инверторный кондиционер, телевизор с функцией 3D, стиральная машина, кровать размером 180*200 с высоким матрасом и независимыми пружинами, раскладной диван в гостинной размером 170*200. Много мест хранения: под кроватью выкатные ящики, вместительный шкаф и прикроватные тумбы, над раковиной расположено зеркало с подсветкой и закрытыми полками. Широкий балкон с уголком для посиделок или утреннего кофе. В квартире никто не жил! Подъезд оборудован ...

0 с 18.06.2025, обновлен 19.06.2025

Продавец: Собственник

Телефон: +79885516967

Характеристики
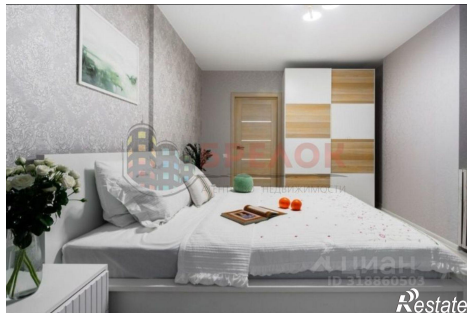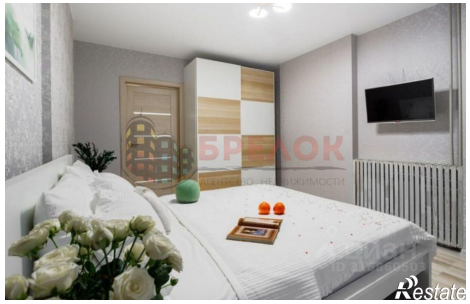
Количество комнат	1	Тип дома	кирпичный
Этаж	5	Этажей всего	25
Площадь жилая	20.00 кв. м	Площадь комнат	20.00 кв. м
Площадь кухни	20.00 кв. м