Купить квартиру за 4 400 000 рублей на ул Жмайлова, 4 5

Ростовская область, Городской округ Ростов-на-Дону, Ростов-на-Дону, ул Жмайлова, 4 5

4 400 000 Р
110 000Р за м^2

40.00 м^2	19.00 м^2	8.00 м^2	11 из 16
Общая	Жилая	Кухня	Этаж

Арт. 107669124 Просторная 1-комнатная квартира в районе трёх парков ваш идеальный выбор! Почему эта квартира находка для вас: Состояние квартиры заезжайте и живите Инфраструктура, о которой вы мечтали: Парковая зона прямо напротив дома раскинулся парк Плевен, а в 10 минутах ходьбы вас ждут парк Сказка и живописная аллея роз. Всё для семьи: Школы и детские сады рядом Южный федеральный институт и техникум красоты Супермаркеты Магнит и Пятёрочка Аптеки и салон красоты Тренажёрный зал и развивающий центр Юридическая чистота сделки: Один собственник Отсутствие обременений Полная готовность к продаже Ваши преимущества: Просторная планировка Качественный ремонт Великолепный вид из окон Развитая инфраструктура Близость к паркам и образовательным учреждениям Не упустите возможность стать владельцем этой прекрасной квартиры! Звоните прямо сейчас, и мы организуем показ в удобное для вас время. Лот: 107669124 Ваш новый дом ждёт вас!

0 с 18.06.2025, обновлен 18.06.2025

Продавец: Собственник

Телефон: +79885609785

Характеристики

Количество комнат	1	Тип дома	кирпичный
Этаж	11	Этажей всего	16
Площадь жилая	19.00 кв. м	Площадь комнат	19.00 кв. м
Площадь кухни	8.00 кв. м		

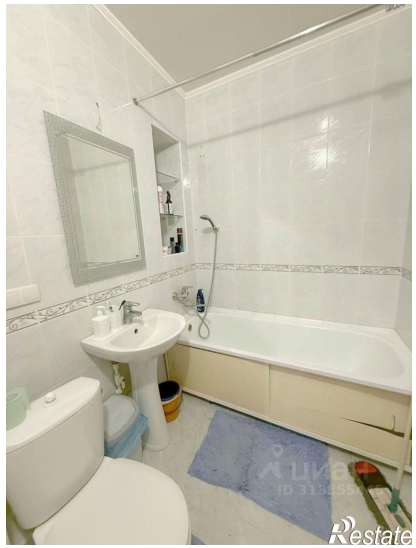

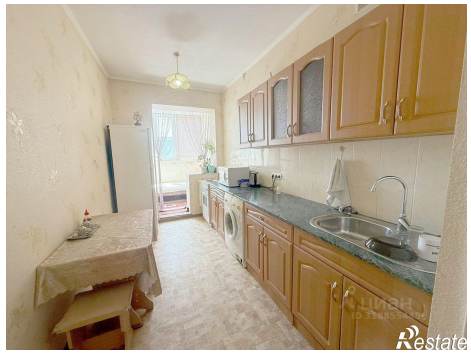

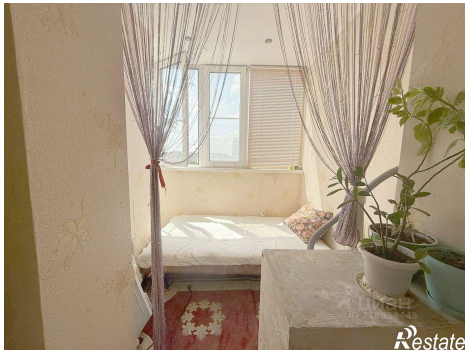
Restate