Сдать квартиру за 25 000 рублей на ул Городовикова, 34

Ростовская область, Городской округ Ростов-на-Дону, Ростов-на-Дону, ул Городовикова, 34

25 000 Р в месяц

35.00 $м^2$	16.00 $м^2$	8.00 $м^2$	15 из 22
Общая	Жилая	Кухня	Этаж

Сдается 1 комнатная квартира. Укомплектована необходимой мебелью и техникой. Сдается на длительный срок аккуратным и ответственным людям.

0 с 18.06.2025, обновлен 19.06.2025

Продавец: Собственник

Телефон: +79895125033

Характеристики
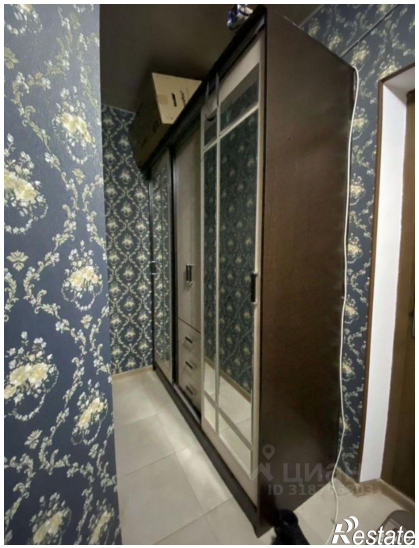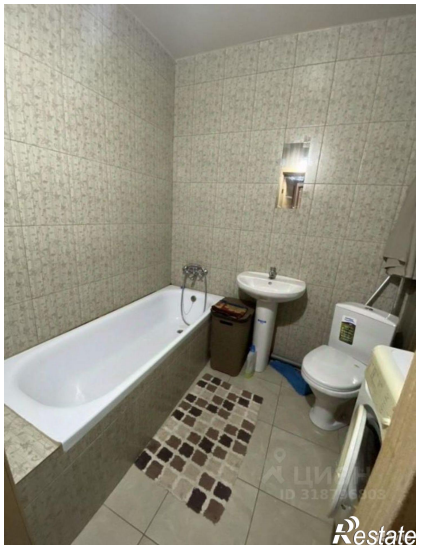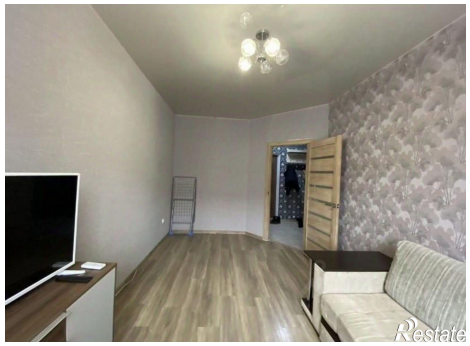
Количество комнат	1	Этаж	15
Этажей всего	22	Площадь жилая	16.00 кв. м
Площадь кухни	8.00 кв. м