Сдать квартиру за 23 000 рублей на улица Ерёменко, 107

Ростовская область, Ростов-на-Дону, улица Ерёменко, 107

23 000 Р в месяц

42.00 $м^2$	16 из 22
Общая	Этаж

Уютная квартира в отличном состояни на длительный срок. ФОТО РЕАЛЬНЫЕ. В квартире имеется вся необходимая мебель и техника. Отличная локация, рядом с домом остановка общественного транспорта, школа, детский сад. Закрытый двор, круглосуточный консьерж. СТРОГО СЛАВЯНЕ! Лучшее предложение в этом районе. Звоните!

0 с 18.06.2025, обновлен 18.06.2025

Продавец: Собственник

Телефон: +79885608104

Характеристики

Количество комнат	1	Тип дома	панельный
Этаж	16	Этажей всего	22

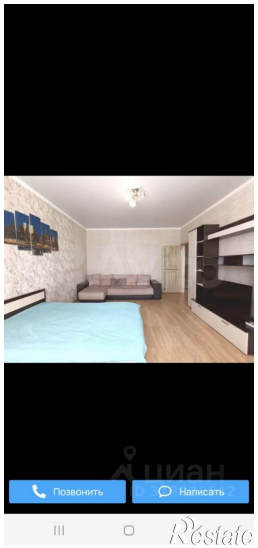
Позвонить
Написать

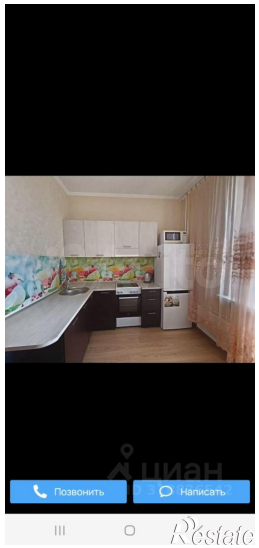
Позвонить
Написать

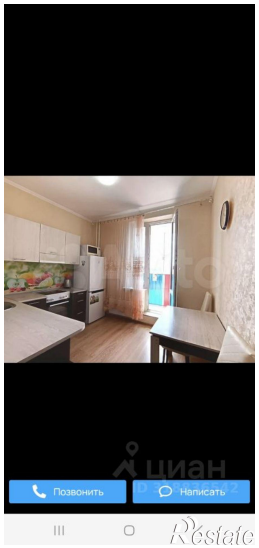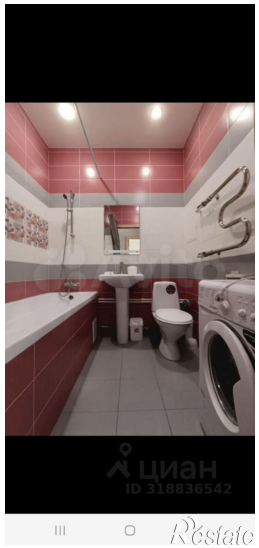
Позвонить
Написать