Купить квартиру за 6 800 000 рублей на пр-кт Чехова, 34

Ростовская область, Городской округ Ростов-на-Дону, Ростов-на-Дону, пр-кт Чехова, 34

6 800 000 Р
130 769Р за м^2

52.00 м^2	39.00 м^2	5.00 м^2	4 из 5
Общая	Жилая	Кухня	Этаж

Общая площадь 52 м2, жилая 39, кухня 6 м2. Расположена на 4 этаже 5 ти этажного кирпичного дома. Планировка - отдельная спальня, зал и из зала ещё одна спальная комната с балконом. Межкомнатные перегородки некапитальные, Довольно просторная кухня со встроенной техникой. Санузел совмещенный. Состояние квартиры- жилое под косметический ремонт. Двор закрытый, въезд через автоматические ворота. Много места для парковки. Очень зелёная, ухоженная территория, фактически мини-сквер во дворе. Окна квартиры все выходят во внутреннее пространство двора. Дом кирпичный, капитально построен на века . В 2018 году был сделан капитальный ремонт. Исторический центр города. В шаговой доступности вся возможная инфраструктура- остановки , магазины, ночные клубы, рестораны, кафе, бутики, поликлиника, больница, детсады, школа 51 в соседнем доме 10 минут спокойного шага до городской набережной. Звоните,показ в удобное для вас время.

0 с 17.06.2025, обновлен 17.06.2025

Продавец: Собственник

Телефон: +79198731264

Характеристики

Количество комнат	3	Тип дома	кирпичный
Этаж	4	Этажей всего	5
Площадь жилая	39.00 кв. м	Площадь кухни	5.00 кв. м
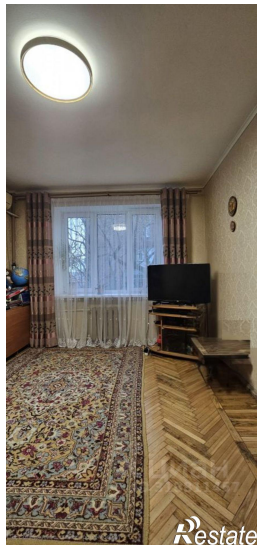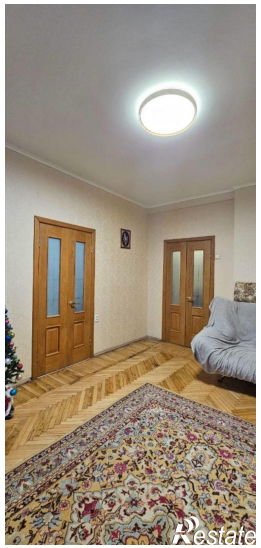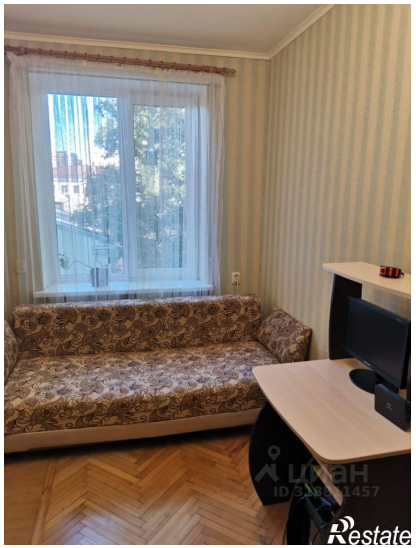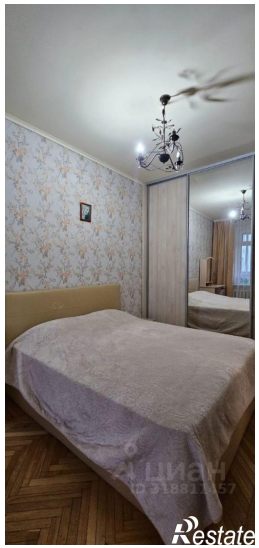
https://rostov-na-donu.restate.ru/obj/prodazha-tryohkomnatnoy-kvartiri-pr-kt-chexova-34-18232111058/