Купить квартиру за 4 600 000 рублей на улица Ерёменко, 50 к3

Ростовская область, Ростов-на-Дону, улица Ерёменко, 50 к3

4 600 000 Р
121 053Р за м^2

38.00 м^2	17.80 м^2	6.00 м^2	2 из 10
Общая	Жилая	Кухня	Этаж

Продается уютная 1-комнатная квартира с косметическим ремонтом в престижном районе. Общая площадь составляет 38,6 м², из них 17,8 м² — жилая, и кухня площадью 6,9 м². Квартира расположена на 2 этаже 10-этажного дома, высота потолков — 2,7 м, что создает ощущение простора. В наличии балкон с видом во двор и на улицу, что обеспечивает комфорт и функциональность. Отличный вариант для тех, кто ценит уют и удобство в современном доме. Свободная форма продажи позволяет быстро оформить сделку. Код пользователя: 184041 Номер в базе: 8560078

0 с 17.06.2025, обновлен 17.06.2025

Продавец: Собственник

Телефон: +79897213674

Характеристики

Количество комнат	1	Тип дома	панельный
Этаж	2	Этажей всего	10
Площадь жилая	17.80 кв. м	Площадь кухни	6.00 кв. м

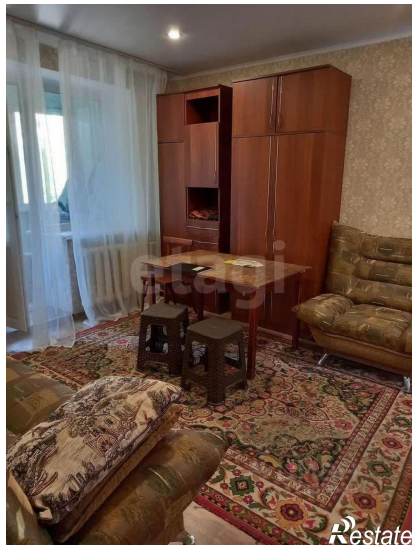

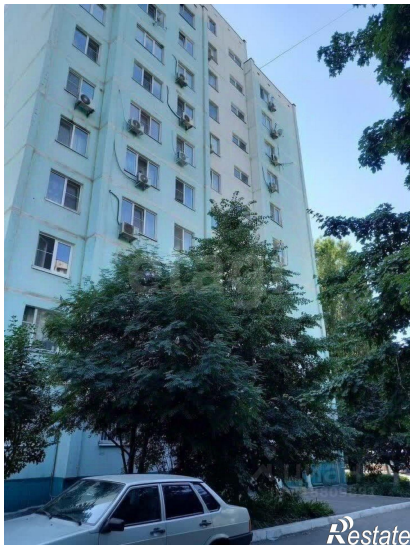

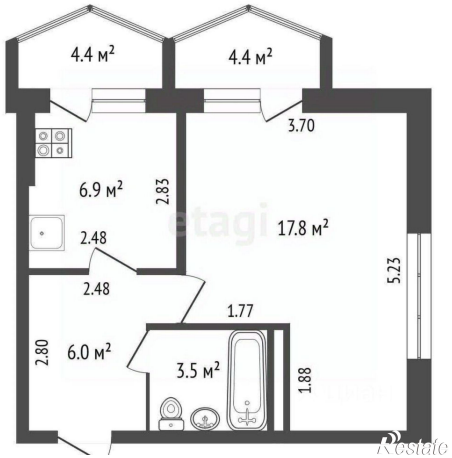
4.4 м²
4.4 м²
3.70
6.9 м²
2.83
17.8 м²
2.48
5.23
2.48
1.77
2.80
6.0 м²
3.5 м²
1.88
Restate