# Купить квартиру за 3 800 000 рублей на ул Молодежная, 83

Ростовская область, Городской округ Ростов-на-Дону, Ростов-на-Дону, ул Молодежная, 83

3 800 000 Р
73 077Р за м$^2$

| 52.00 м$^2$ | 6.00 м$^2$ | 4 из 5 |
|---|---|---|
| Общая | Кухня | Этаж |

ЛУЧШАЯ ЦЕНА НА 2-м ПОСЕЛКЕ!!! СРОЧНАЯ ПРОДАЖА!!! Трёхкомнатная квартира в кирпичном доме на среднем этаже. Общая площать 52 кв.м (без учета лоджии), планировка 2+1. Квартира в чистом, ухоженном состоянии, выполнен свежий косметический ремонт, поменяны стояки и трубы, радиаторы, электрика. Частично остаётся мебель. Большой плюс этой квартиры в просторной лоджии, которая выходит на частный сектор. Вас будет окружать тишина, свежий воздух и пение птиц по утрам! В шаговой доступности школы, д.сад, рынок Уют, магазины, остановки. Документы готовы к продаже, один взрослый собственник более 5 лет. КВАРТИРА РЕАЛЬНАЯ, ЗВОНИТЕ!

0 с 17.06.2025, обновлен 17.06.2025

Продавец: Мария

Телефон: +79612798321

## Характеристики
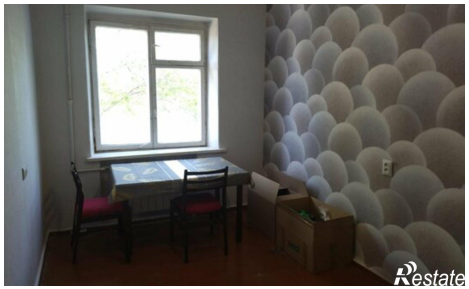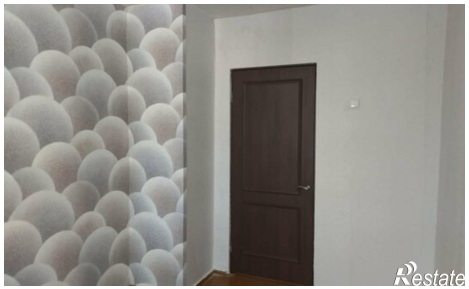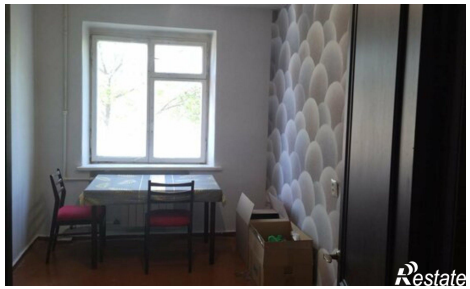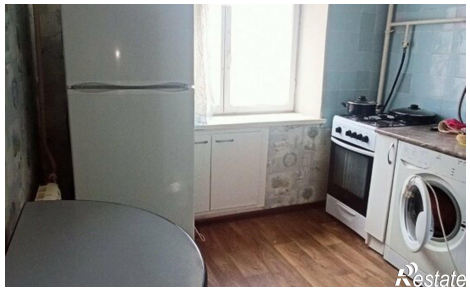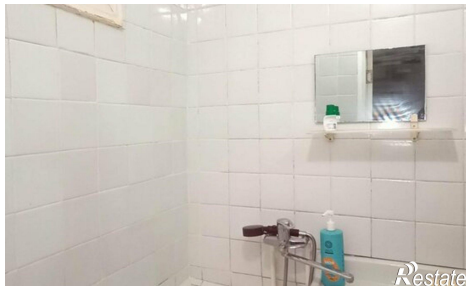
| | | | |
|---|---|---|---|
| Количество комнат | 3 | Этаж | 4 |
| Этажей всего | 5 | Площадь кухни | 6.00 кв. м |