Купить квартиру за 7 000 000 рублей на улица Верещагина, 6

Ростовская область, Ростов-на-Дону, улица Верещагина, 6

7 000 000 Р
140 000Р за м^2

50.00 м^2	33.00 м^2	8.00 м^2	2 из 14
Общая	Жилая	Кухня	Этаж

Арт. 107469307 В продаже уютная двухкомнатная квартира. Отличное расположение: 5 минут до центра и до Набережной на машине. В шаговой доступности школы, садики, новая детская поликлиника, больница N7, парк Собино, ТЦ Сокол. Крепкий кирпичный дом 97 года постройки (по факту лучше, чем новострой монолит-кирпич). Новые лифты установлены менее года назад. В доме ТСЖ и полный порядок. 2к квартира площадью 50м² + лоджия 3м² (отделана лиственницей, утеплена). Квартира теплая и тихая. Зал 20м², спальня 13м², кухня 8м². Качественный свежий ремонт. Кухня оборудована стиральной и посудомоечной машинами. Мебель и техника остаётся по договорённости. В ванной большая душевая кабина. 2 сплит-системы. Медная гостовская проводка, автоматы и реле защиты Шнайдер электрик. Качественная входная дверь, тамбурная решетка. Имеется вместительная кладовка под лестничным маршем с ремонтом и надежной дверью. Один взрослый собственник, без долгов и обременений. Звоните организуем оперативный показ. Ответственный менеджер - Семилетова Виктория.

0 с 17.06.2025, обновлен 17.06.2025

Продавец: Собственник

Телефон: +79895519101

Характеристики

Количество комнат	2	Тип дома	кирпичный
Этаж	2	Этажей всего	14
Площадь жилая	33.00 кв. м	Площадь комнат	20.00 кв. м
Площадь кухни	8.00 кв. м		

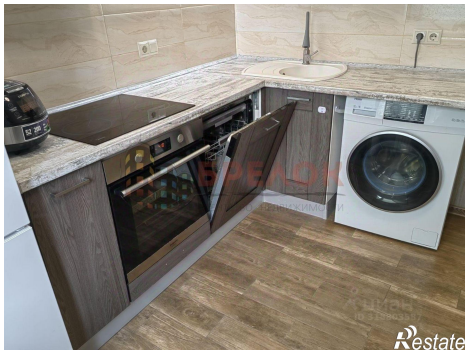

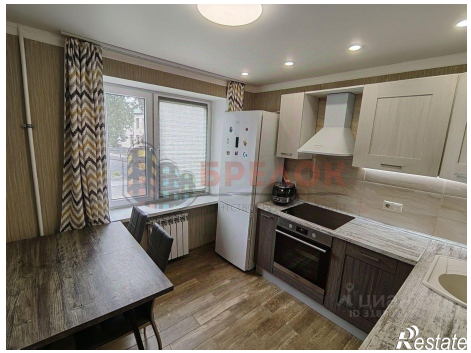

Restate

Restate