Купить квартиру за 3 599 000 рублей на улица Оганова, 16

Ростовская область, Ростов-на-Дону, улица Оганова, 16

3 599 000 Р
99 972Р за м^2

36.00 м^2	22.90 м^2	5.00 м^2	1 из 5
Общая	Жилая	Кухня	Этаж

Арт. 107467858 Продается уютная двухкомнатная квартира с раздельными комнатами! Локация: Удобный район с развитой инфраструктурой! В шаговой доступности магазины, школы, детские сады, остановки общественного транспорта и зеленые зоны для прогулок. О квартире: Просторные раздельные комнаты, что обеспечивает комфорт и приватность для каждого члена семьи. Металлопластиковые окна, которые не только сохраняют тепло, но и защищают от уличного шума. Квартира очень теплая, вы сможете наслаждаться уютом в любое время года. Все коммуникации заменены, что гарантирует надежность и долговечность. Дом: Крепкий кирпичный, что обеспечивает отличную звуко- и теплоизоляцию. Входная группа в хорошем состоянии, всегда чисто и аккуратно. Цена: Доступная цена за такое качество жилья! Не упустите шанс стать владельцем этой замечательной квартиры! Звоните прямо сейчас, чтобы записаться на просмотр!

0 с 17.06.2025, обновлен 17.06.2025

Продавец: Собственник

Телефон: +79895009254

Характеристики

Количество комнат	2	Тип дома	кирпичный
Этаж	1	Этажей всего	5
Площадь жилая	22.90 кв. м	Площадь комнат	14.50 кв. м
Площадь кухни	5.00 кв. м		

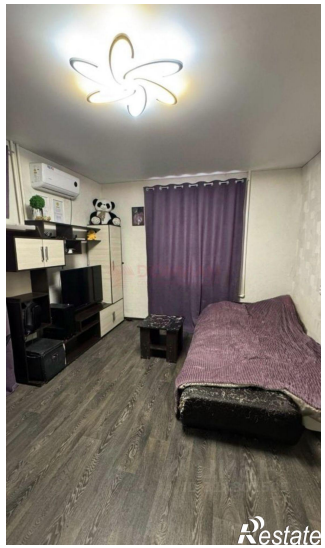

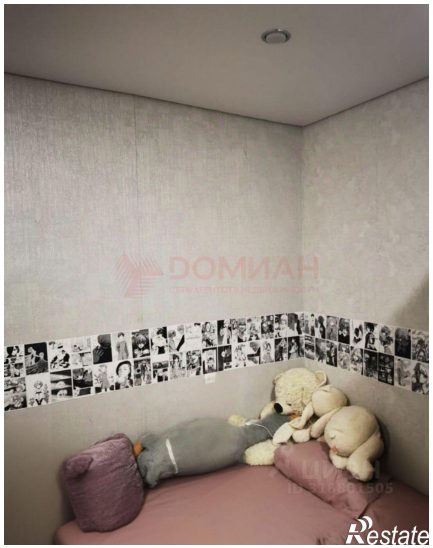
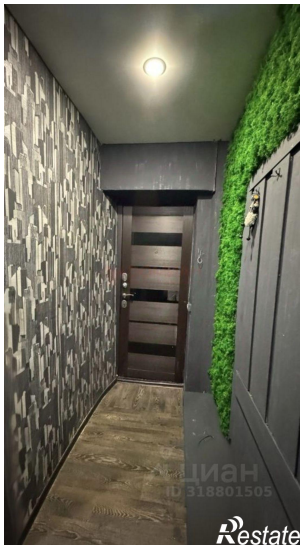
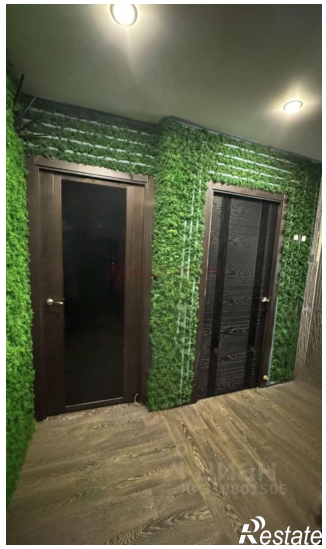
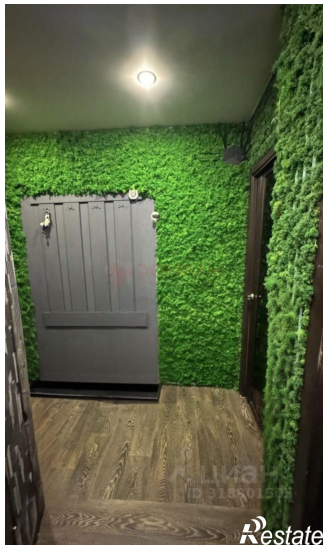

циан
ID 31888
Restate